

U.E. Gervasio
Costa

COORDENADAS
-5.056456203027118,
-42.76815801837886

| | | |
|---------|-----|------|
| | COR | PENA |
| red | 07 | 0.1 |
| yellow | 07 | 0.2 |
| green | 07 | 0.3 |
| cyan | 07 | 0.4 |
| blue | 07 | 0.5 |
| magenta | 07 | 0.6 |
| white | 07 | 0.7 |
| 08 | 07 | 0.1 |
| 40 | 40 | 0.1 |
| 94 | 94 | 0.1 |
| 240 | 240 | 0.1 |
| 253 | 253 | 0.1 |

SEDUC - SECRETARIA DE ESTADO DA EDUCAÇÃO -20º GRE - TERESINA

DESENHO: PE

ASSINATURA: Thairo Rafael Silva Borges

Thairo Rafael Silva Borges
Arquiteto e Urbanista
CAU-PI RN: 191406-5

DEPARTAMENTO:
UNIDADE DE GESTÃO DA REDE FÍSICA

TÍTULO DO DESENHO:
PLANTA DE LOCALIZAÇÃO

TÍTULO DO PROJETO:
CONSTRUÇÃO DA UNIDADE ESCOLAR GERVÁSIO COSTA

MUNICÍPIO:
TERESINA - PI

ZONA:
URBANA

ESCALA:
SEM ESCALA

PRANCHA:
01/19

ENDEREÇO DO SERVIÇO:
R. OSIMA MENDES, 3521 - PIÇARREIRA, TERESINA - PI, 64055-300

DESENHO:
ARQ THAIRO BORGES

FASE:
PROJETO EXECUTIVO

DATA:
AGOSTO DE 2022

REVISÃO:
REVISÃO 01

NORTE

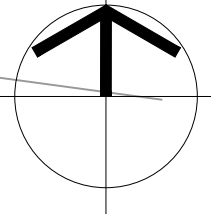

AV. PRES. KENNEDY

R. RADIALISTA BENEDITO DE ASSIS

ÁREA EDIFICADA

GALERIA EXISTENTE A MANTER

R. OSIMA MENDES

01

LEV TOPOGRÁFICO

ESCALA : 1/300

SEDUC - SECRETARIA DE ESTADO DA EDUCAÇÃO -20º GRE - TERESINA

DESENHO:

PE

ASSINATURA:

Thairo Rafael Silva Borges

Thairo Rafael Silva Borges
Arquiteto e Urbanista
CAU-PI RN: 191406-5

DEPARTAMENTO:
UNIDADE DE GESTÃO DA REDE FÍSICA

TÍTULO DO DESENHO:
PLANTA DE TOPOGRAFIA

TÍTULO DO PROJETO:
CONSTRUÇÃO DA UNIDADE ESCOLAR GERVÁSIO COSTA

MUNICÍPIO:
TERESINA - PI

ZONA:
URBANA

ESCALA:
SEM ESCALA

PRANCHA:

02/19

ENDEREÇO DO SERVIÇO:
R. OSIMA MENDES, 3521 - PIÇARREIRA, TERESINA - PI, 64055-300

DESENHO:
ARQ THAIRO BORGES

FASE:
PROJETO EXECUTIVO

DATA:
AGOSTO DE 2022

REVISÃO:
REVISÃO 01

| COR PENA | | |
|----------|-----|-----|
| red | 07 | 0,1 |
| yellow | 07 | 0,2 |
| green | 07 | 0,3 |
| cyan | 07 | 0,4 |
| blue | 07 | 0,5 |
| magenta | 07 | 0,6 |
| white | 07 | 0,7 |
| 08 | 07 | 0,1 |
| 40 | 40 | 0,1 |
| 94 | 94 | 0,1 |
| 240 | 240 | 0,1 |
| 253 | 253 | 0,1 |

COR PENA
red 07 0.1
yellow 07 0.2
green 07 0.3
cyan 07 0.4
blue 07 0.5
magenta 07 0.6
white 07 0.7
08 07 0.1
40 07 0.1
94 04 0.1
240 240 0.1
253 253 0.1

QUADRA

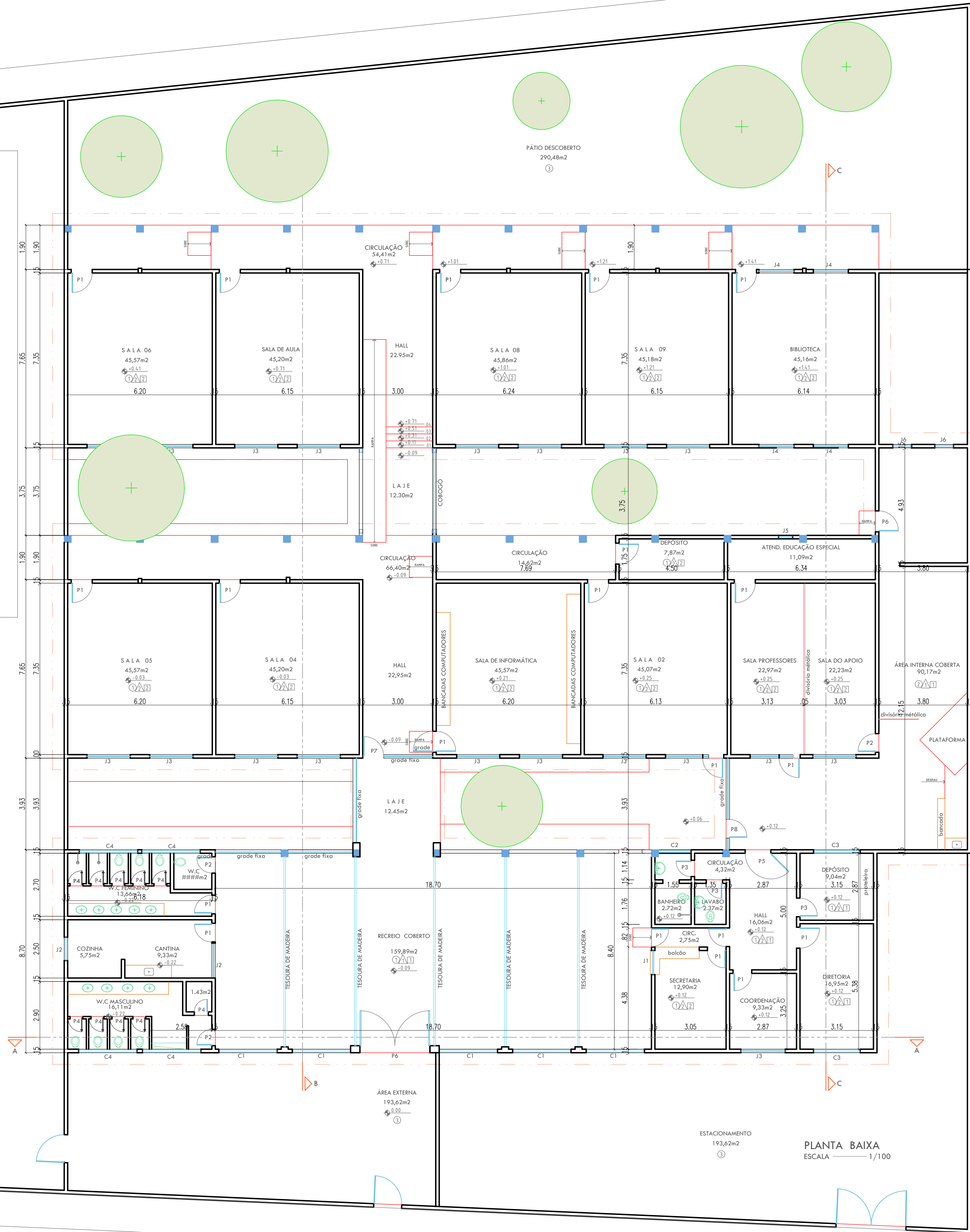

Thaíro Rafael Silva Borges
Thaíro Rafael Silva Borges
Arquiteto e Urbanista
CAU-PI RN: 191406-5

GOVERNO DO ESTADO DO PIAUÍ

SEDUC - SECRETARIA DE ESTADO DA EDUCAÇÃO
20º GRE - TERESINA

| | |
|--|----------------------------|
| DEPARTAMENTO: UNIDADE DE GESTÃO DA REDE FÍSICA | DESENHO: PE |
| TÍTULO DO PROJETO: CONSTRUÇÃO DA UNIDADE ESCOLAR GERVÁSIO COSTA | PRANCHA: 03/19 |
| ENDEREÇO DO SERVIÇO: R. OSIMA MENDES, 3521 - PIÇARREIRA, TERESINA - PI, 64055-300 | ESCALA: INDICADA |
| TÍTULO DO DESENHO: LEVANTAMENTO | REVISÃO: REVISÃO 01 |
| MUNICÍPIO: TERESINA - PI | FASE: PROJETO EXECUTIVO |
| DESENHO: ARQ. THAIRO BORGES | DATA: AGOSTO DE 2022 |

COR PENA
red 07 0.1
yellow 07 0.2
green 07 0.3
cyan 07 0.4
blue 07 0.5
magenta 07 0.6
white 07 0.7
08 07 0.1
40 40 0.1
94 94 0.1
240 240 0.1
253 253 0.1



| LEGENDAS DE NOVOS FORROS | |
|--------------------------|---|
| SÍMBOLO | PISO |
| | COBERTURA METÁLICA TRAPEZOIDAL SOBRE ESTRUTURA METÁLICA |
| | NOVA COBERTURA EM TELHA CERÂMICA, I = 30% COM MADEIRAMENTO SOBRE ESTRUTURAS DE TRELIÇA METÁLICA |
| | NOVA COBERTURA EM LAJE IMPERMEABILIZADA, I = 2% |
| | RUFO EM AÇO ZINCADO, SEGUINDO INCLINAÇÃO DA COBERTURA |
| | CALHA EM AÇO ZINCADO, SENTIDO DO CAIMENTO INDICADO |
| | PLATIBANDA COM CHAPIM EM CONCRETO |





Thairo Rafael Silva Borges
Arquiteto e Urbanista
CAU-PI R.N. 191406-5

GOVERNO DO ESTADO DO PIAUÍ

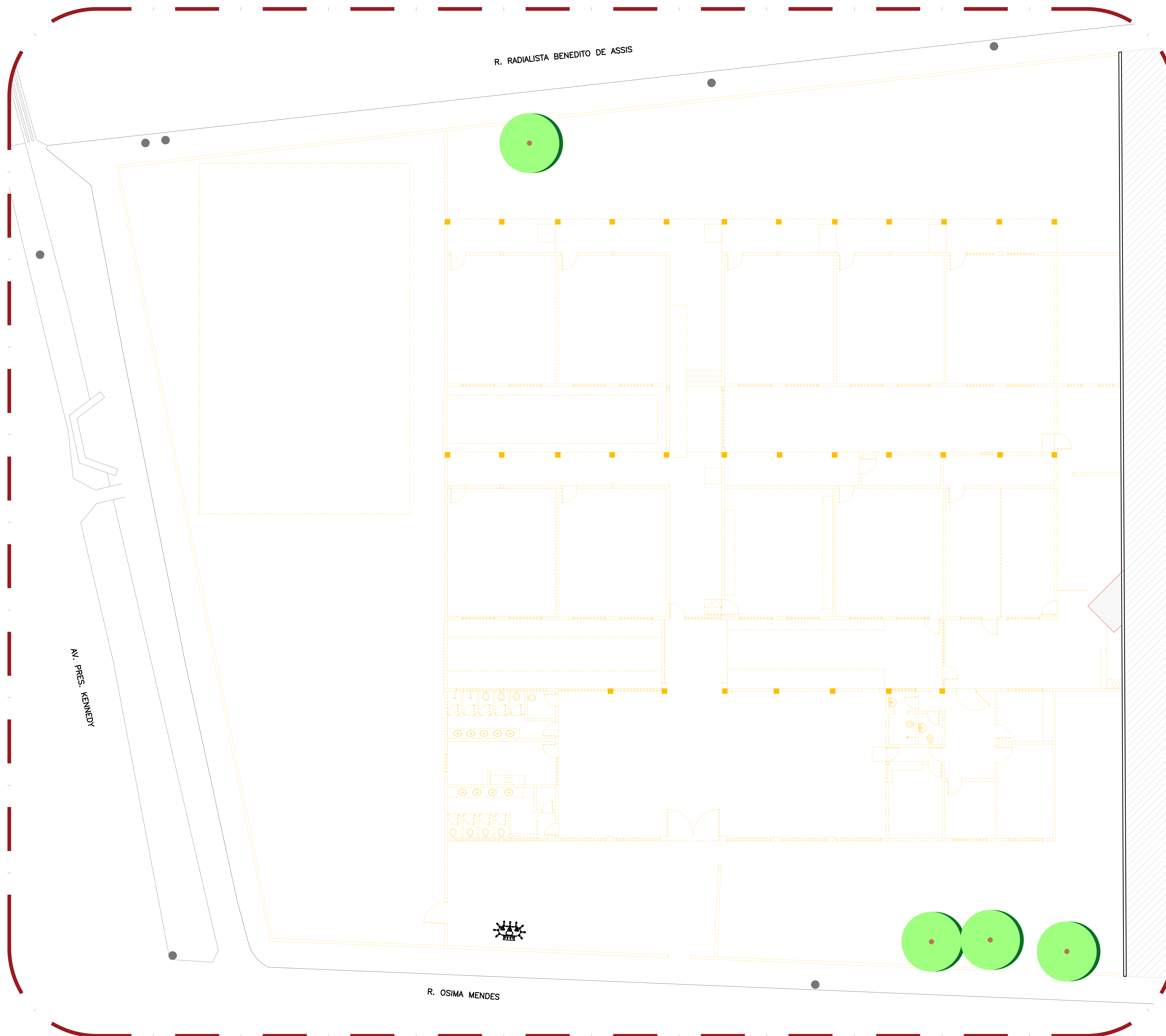
SEDUC - SECRETARIA DE ESTADO DA EDUCAÇÃO
20º GRE - TERESINA

| | |
|--|----------------------------|
| DEPARTAMENTO: UNIDADE DE GESTÃO DA REDE FÍSICA | DESENHO: PE |
| TÍTULO DO PROJETO: CONSTRUÇÃO DA UNIDADE ESCOLAR GERVÁSIO COSTA | PRANCHA: 04/19 |
| ENDEREÇO DO SERVIÇO: R. OSIMA MENDES, 3521 - PIÇARREIRA, TERESINA - PI, 64055-300 | ESCALA: INDICADA |
| TÍTULO DO DESENHO: PLANTA DE COBERTURA | REVISÃO: REVISÃO 01 |
| MUNICÍPIO: TERESINA - PI | ZONA: LESTE |
| DESENHO: ARQ. THAIRO BORGES | FASE: PROJETO EXECUTIVO |
| DATA: AGOSTO DE 2022 | |



| LEGENDA CONSTRUÇÃO E DEMOLIÇÃO | |
|---|--------------------------------------|
|  | A DEMOLIR |
|  | A MANTER |
|  | ÁRVORE A REMOVER [SUPRESSÃO VEGETAL] |
|  | ÁRVORE A MANTER |

Thairo Rafael Silva Borges
Arquiteto e Urbanista
CRL-PI RN: 191406-5

| | | | |
|--|----------------------------|-------------------------|---|
| GOVERNO DO ESTADO DO PIAUÍ | | | |
| SEDUC - SECRETARIA DE ESTADO DA EDUCAÇÃO | | | |
| 20º GRE - TERESINA | | | |
| DEPARTAMENTO: UNIDADE DE GESTÃO DA REDE FÍSICA TÍTULO DO PROJETO: CONSTRUÇÃO DA UNIDADE ESCOLAR GERVÁSIO COSTA (NÚMERO DO SERVIÇO: R. OSMA MENDES, 3521 - PÍCARREIRA, TERESINA - PI, 64055-300) | | | DESENHO: <div style="font-size: 48px; font-weight: bold; text-align: center;">PE</div> |
| TÍTULO DO DESENHO: DEMOLIÇÃO | | | FRANCHIA: <div style="font-size: 48px; font-weight: bold; text-align: center;">15/19</div> |
| MUNICÍPIO: TERESINA - PI | ZONA: LESTE | ESCALA: INDICADA | |
| DESENHO: ARO, THAÍRO BORGES | FASE: PROJETO EXECUTIVO | DATA: AGOSTO DE 2022 | REVISÃO: REVISÃO 01 |

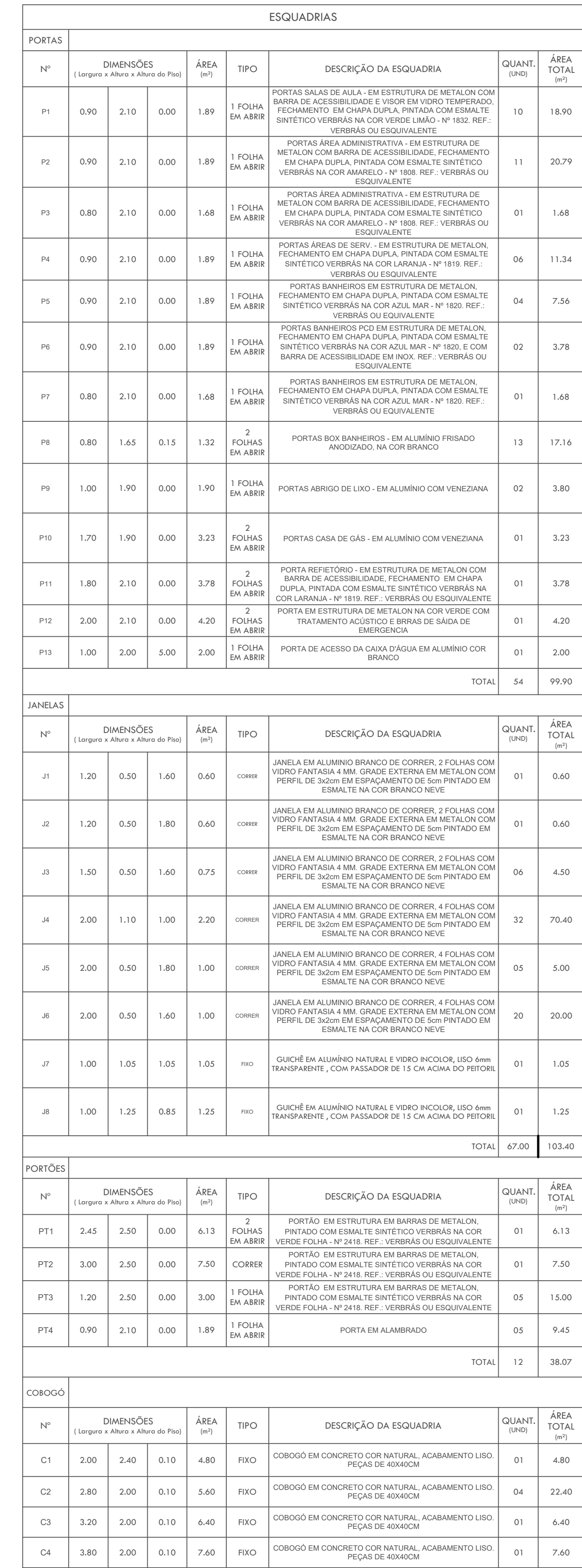

GOVERNO DO ESTADO DO PIAUÍ

SEDUC - SECRETARIA DE ESTADO DA EDUCAÇÃO
20º GRE - TERESINA

| | | | |
|--|----------------------------|--------------------------|--|
| DEPARTAMENTO: UNIDADE DE GESTÃO DA REDE FÍSICA | | DESENHO: | |
| TÍTULO DO PROJETO: CONSTRUÇÃO DA UNIDADE ESCOLAR GERVÁSIO COSTA | | PE | |
| ENDEREÇO DO SERVIÇO: R. OSMA MENDES, 3521 - PIÇARRREIRA, TERESINA - PI, 64055-300 | | FRANCA: | |
| TÍTULO DO DESENHO: PLANTA BAIXA TÉCNICA | | 07/19 | |
| MUNICÍPIO: TERESINA - PI | ZONA: LESTE | ESCALA: INDICADA | |
| DESENHO: ARQ. THAIRIO BORGES | FASE: PROJETO EXECUTIVO | DATA: 08/2020 DE 2022 | |
| | | REVISÃO: REVISÃO 01 | |

PE

07/19

LA:
CADA

VISÃO 01

R. RADIALISTA BENEDITO DE ASSIS

AV. PRES. KENNEDY

R. OSIMA MENDES

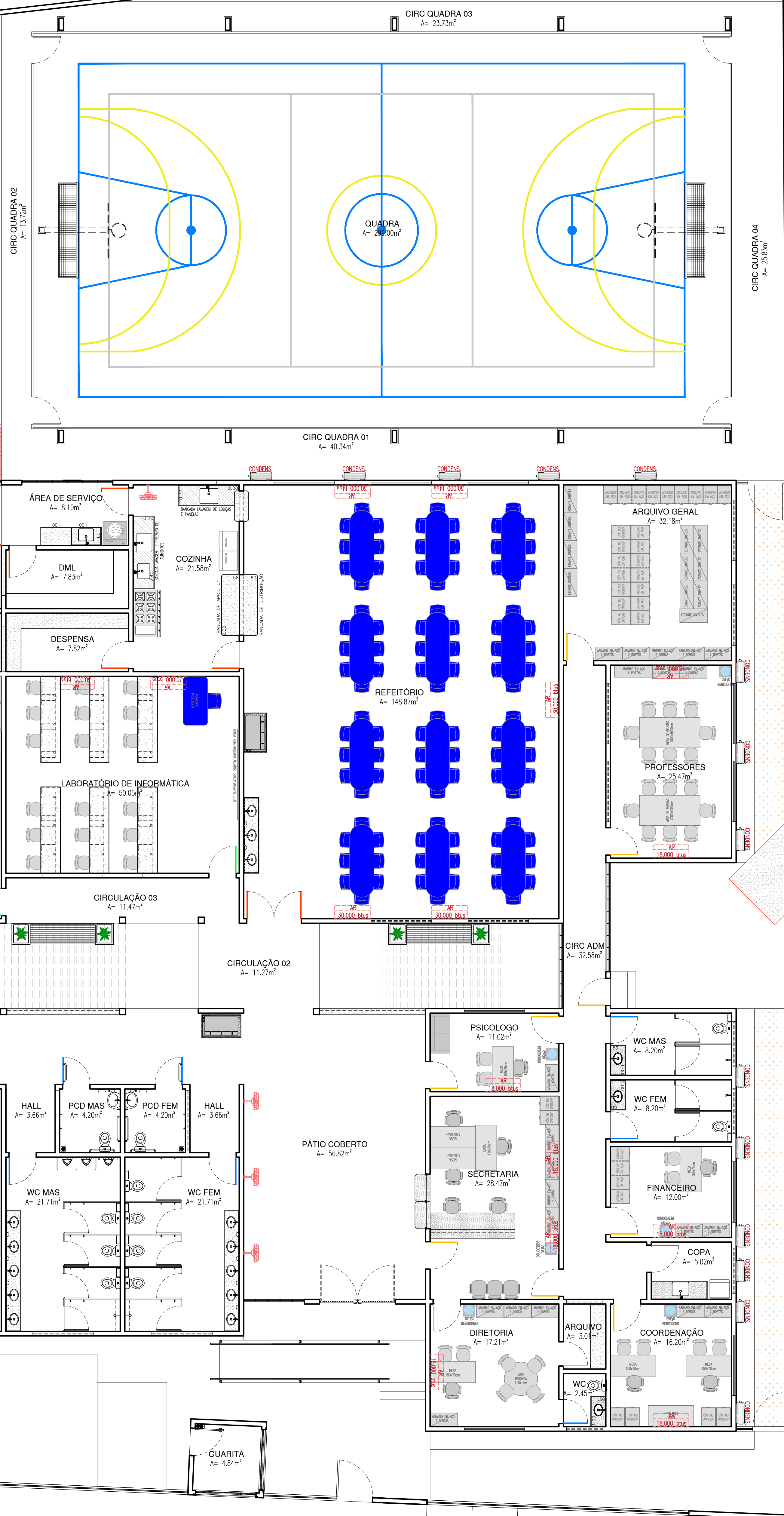

Thaíro Rafael Silva Borges
Arquiteto e Urbanista
CAU-PI 191.046-5

GOVERNO DO ESTADO DO PIAUÍ

SEDUC - SECRETARIA DE ESTADO DA EDUCAÇÃO
20º GRE - TERESINA

| | |
|---|----------------------------|
| DEPARTAMENTO UNIDADE DE GESTÃO DA REDE FÍSICA | DESENHO: PE |
| TÍTULO DO PROJETO CONSTRUÇÃO DA UNIDADE ESCOLAR GERVÁSIO COSTA | FRANCHA: 08/19 |
| ENDEREÇO DO SERVIÇO R. OSIMA MENDES, 3521 - PIÇARREIRA, TERESINA - PI, 64055-300 | ESCALA: INDICADA |
| TÍTULO DO DESENHO PLANTA DE LAYOUT | REVISÃO: REVISÃO 01 |
| MUNICÍPIO: TERESINA - PI | ZONA: LESTE |
| DESENHO: ARQ. THAIRO BORGES | FASE: PROJETO EXECUTIVO |
| DATA: AGOSTO DE 2022 | |

R. RADIALISTA BENEDITO DE ASSIS

AV. PRES. KENNEDY

R. OSIMA MENDES

| LEGENDA DE PAGINAÇÃO DE PISOS | |
|---|--|
| SÍMBOLO | PISO |
| | CANADA BRTA SOBRE SOLO NATURAL E=50m |
| | NOVO PISO EM GRANITE COB AZUL OU BRANCO COM JUNTAS EM PVC |
| | NOVO PISO CERÂMICO BRANCO, 45x45cm, PE-IV |
| | PISO INTERTRAVADO COB AMARELO |
| | PISO INTERTRAVADO COB TERRACOTA |
| | NOVO PISO EM CIMENTO ASPERO COM JUNTAS DE DILATAÇÃO |
| | REPARAR E REGULARIZAR PISO EXISTENTE, APLICANDO CAMADA DE ARGAMASSA CIMENTICA |
| | SOLO NATURAL (ÁREA PERMEÁVEL) |
| | PISO EM CIMENTO ASPERO COM PINTURA PARA PISO COB AZUL (BARRAS E VIGAS DE GARAGEM PARA PCO) |
| | PISO CIMENTADO EXISTENTE A MANTER |
| | PISO TÁIL DIRECIONAL, 25x25cm COB AZUL |
| | PISO TÁIL DE ALBERTA, 25x25cm COB AMARELO |
| | GRAMA ESMERALDA |
| OBSERVAÇÃO: OS PISOS EM CIMENTO ASPERO EXISTENTES DEVEM RECEBER MANUTENÇÃO COM CAMADA CIMENTICA E MESMO ACABAMENTO. | |

Thaíro Rafael Silva Borges
Arquiteto e Urbanista
CAU-PI nº 10466-5

GOVERNO DO ESTADO DO PIAUÍ

SEDUC - SECRETARIA DE ESTADO DA EDUCAÇÃO
20º GRE - TERESINA

| | |
|--|----------------------------|
| DEPARTAMENTO UNIDADE DE GESTÃO DA REDE FÍSICA | DESENHO: PE |
| TÍTULO DO PROJETO CONSTRUÇÃO DA UNIDADE ESCOLAR GERVÁSIO COSTA | FRANCHA: 09/19 |
| PROJETO DO SERVIÇO R. OSIMA MENDES, 3521 - PIÇARREIRA, TERESINA - PI, 64055-300 | ESCALA: INDICADA |
| TÍTULO DO DESENHO PLANTA DE PAGINAÇÃO DE PISO | REVISÃO: 01 |
| MUNICÍPIO: TERESINA - PI | ZONA: LESTE |
| DESENHO: ARQ. THAIRO BORGES | FASE: PROJETO EXECUTIVO |
| DATA: AGOSTO DE 2022 | |



Thairo Rafael Silva Borges
Arquiteto e Urbanista
cel: 011 98191406-5

SEDUC - SECRETARIA DE ESTADO DA EDUCAÇÃO
20º GRE - TERESINA

| | |
|--|----------|
| | DESENHO: |
|--|----------|

PE

11/19

ZONA:
LESTE

FASE:

PROJETO EXECUTIVO

REVISÃO:

REVISĂ

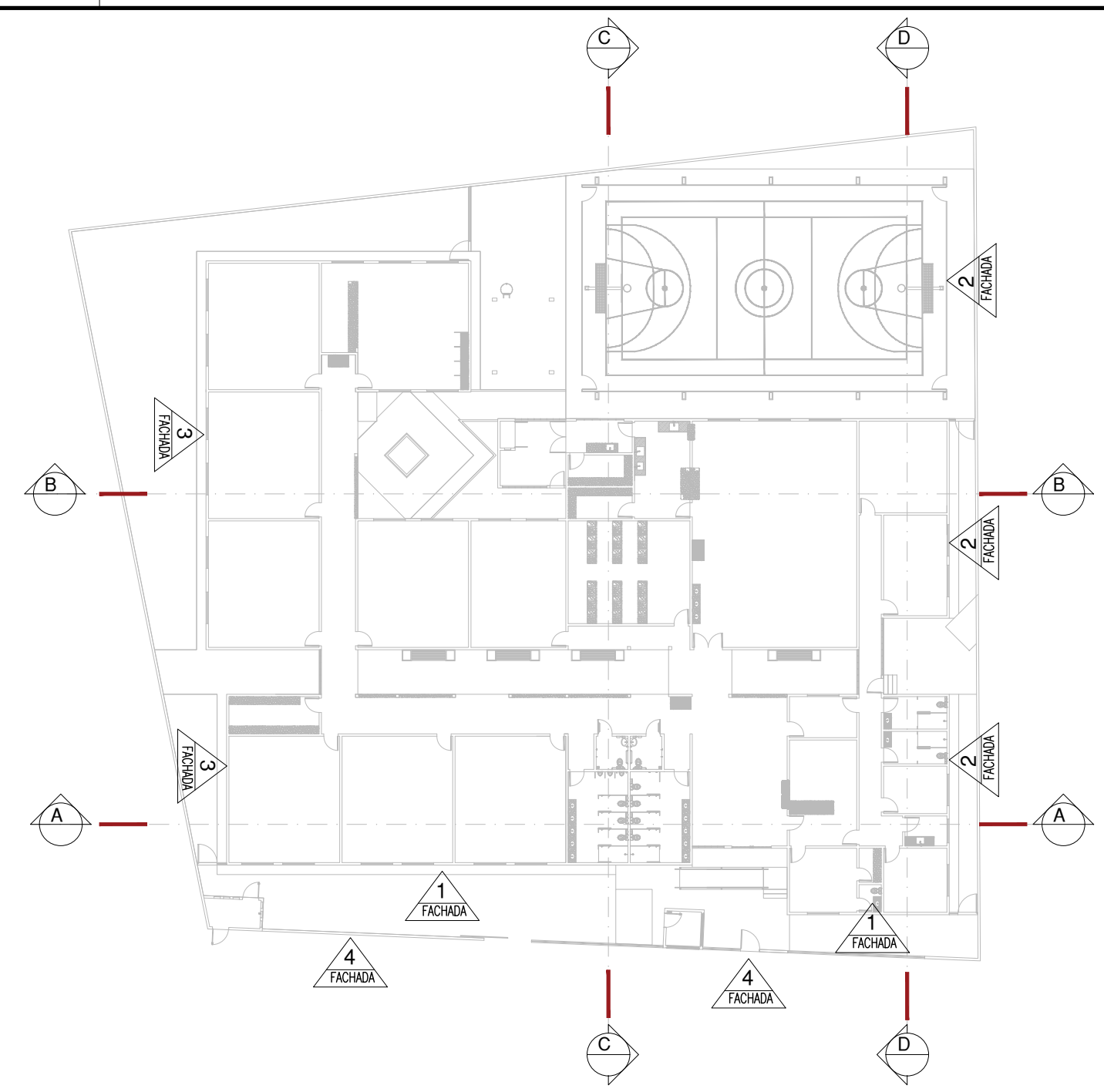

Thairo Rafael Silva Borges
Arquiteto e Urbanista
CAU-PI RNE: 191406-5

GOVERNO DO ESTADO DO PIAUÍ

SEDUC - SECRETARIA DE ESTADO DA EDUCAÇÃO
20º GRE - TERESINA

| | |
|--|----------------------------|
| DEPARTAMENTO: UNIDADE DE GESTÃO DA REDE FÍSICA | DESENHO: PE |
| TÍTULO DO PROJETO: CONSTRUÇÃO DA UNIDADE ESCOLAR GERVÁSIO COSTA | PRANCHA: 12/19 |
| ENDEREÇO DO SERVIÇO: R. OSIMA MENDES, 3521 - PIÇARREIRA, TERESINA - PI, 64055-300 | ESCALA: INDICADA |
| TÍTULO DO DESENHO: CORTES | REVISÃO: REVISÃO 01 |
| MUNICÍPIO: TERESINA - PI | ZONA: LESTE |
| DESENHO: ARQ. THAIRO BORGES | FASE: PROJETO EXECUTIVO |
| DATA: AGOSTO DE 2022 | |

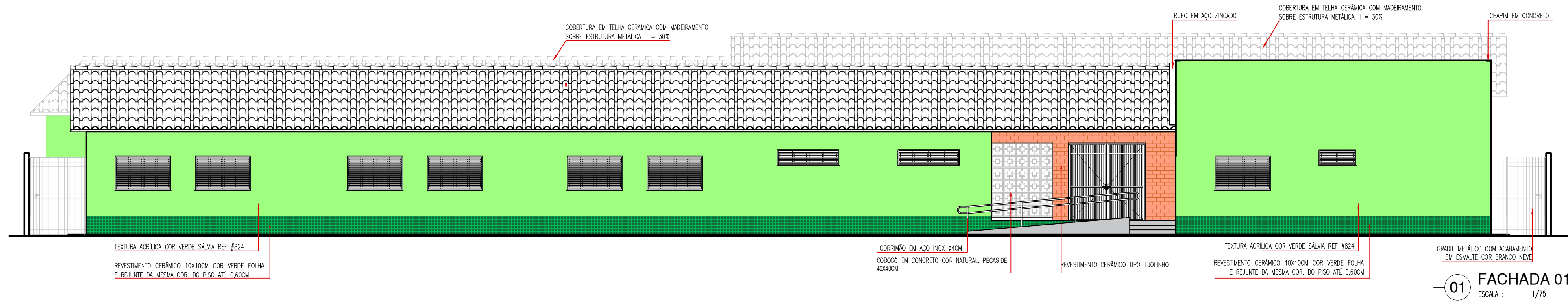

01 FACHADA 01
ESCALA : 1/75

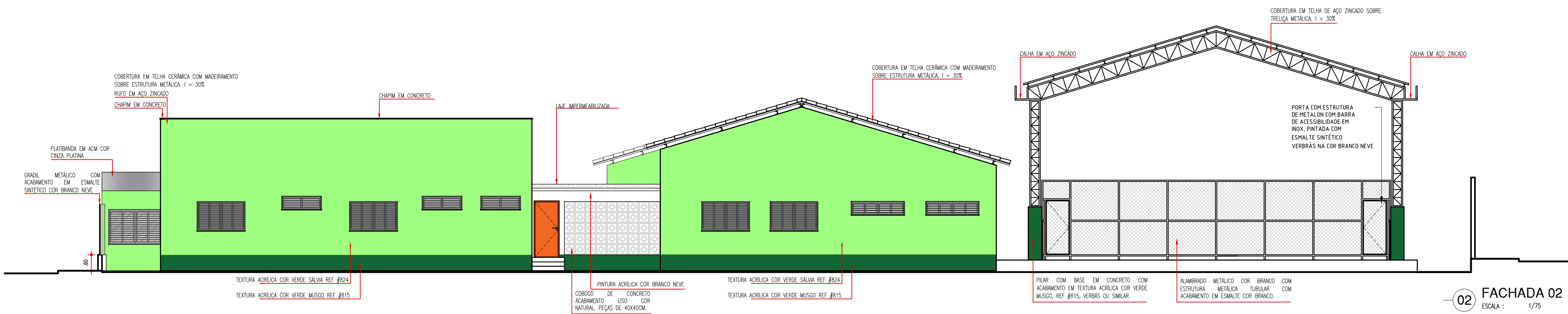

02 FACHADA 02
ESCALA : 1/75

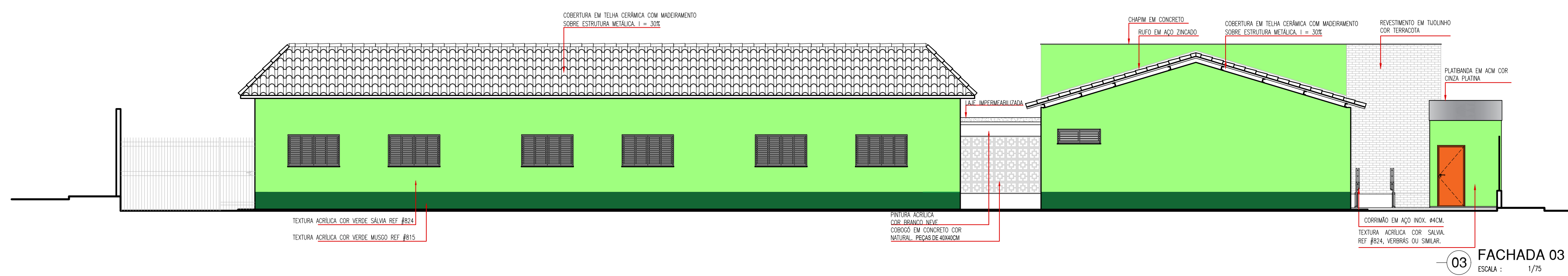

03 FACHADA 03
ESCALA : 1/75

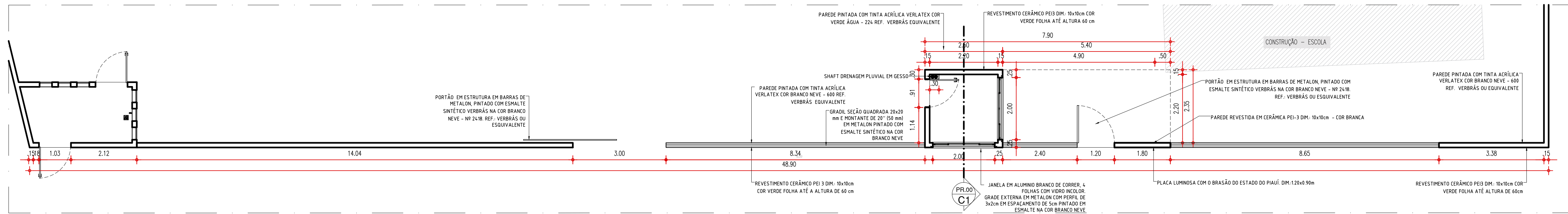

04 FACHADA 04 - PL
ESCALA : 1/75

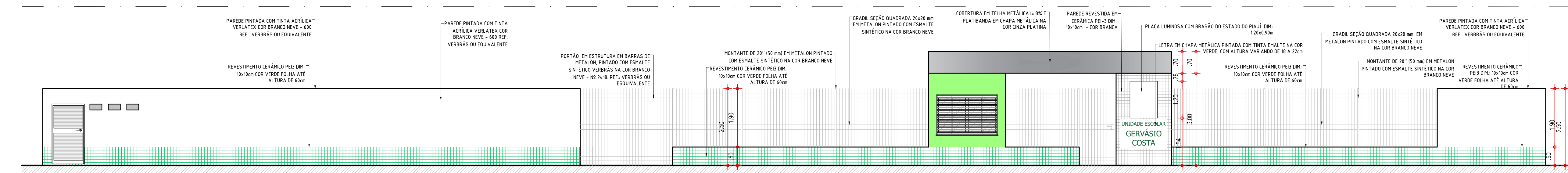

04 FACHADA 05 - VISTA
ESCALA : 1/75

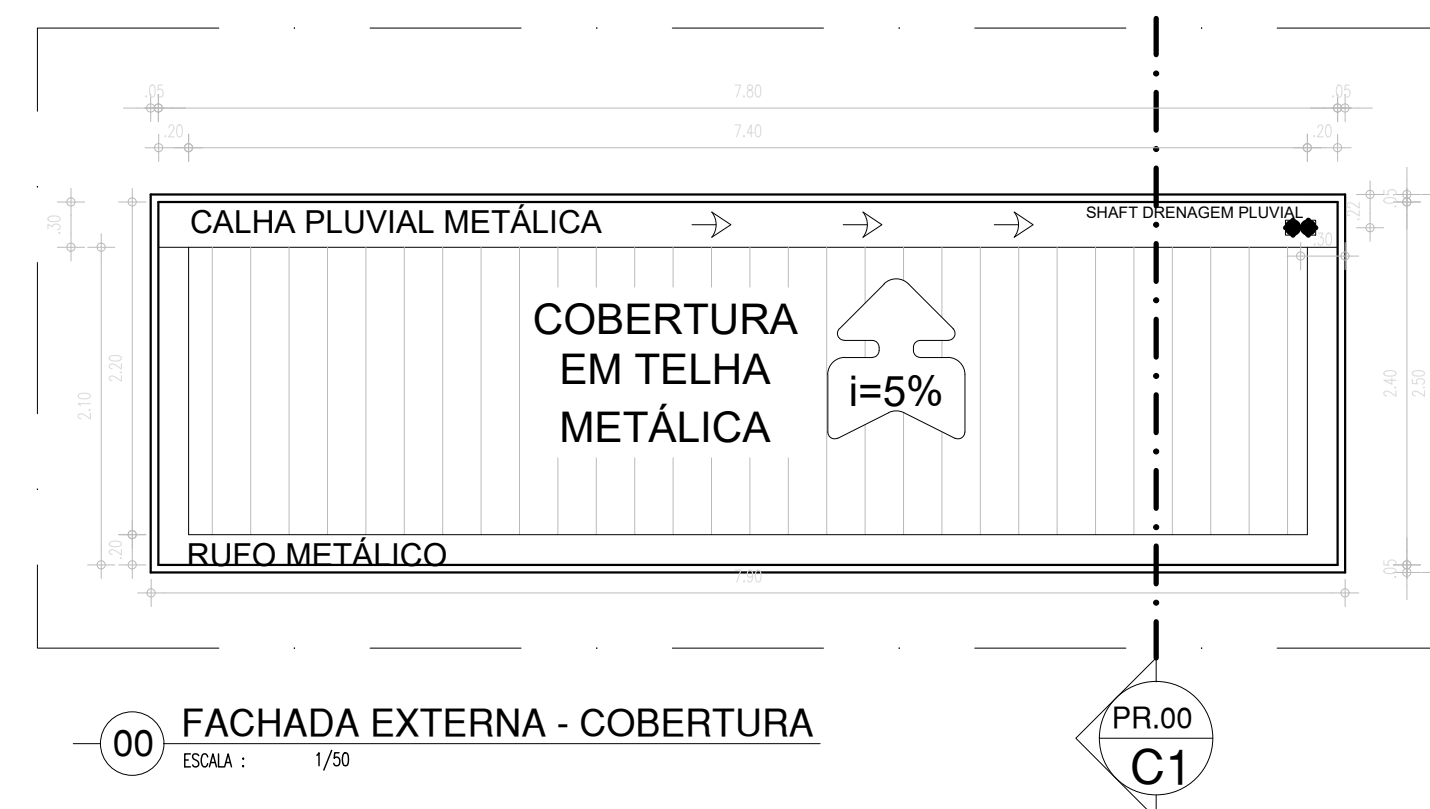
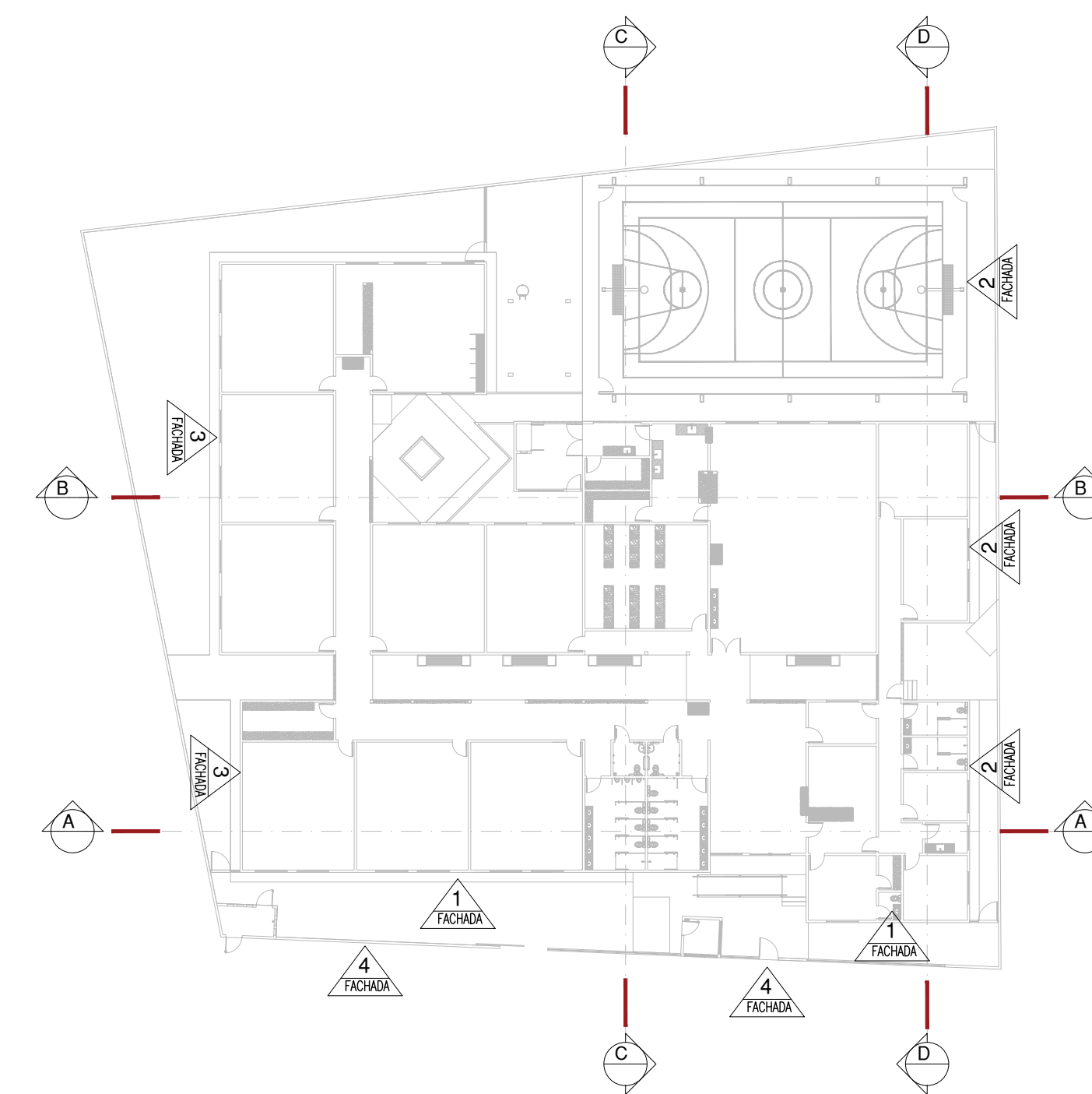

00 FACHADA EXTERNA - COBERTURA
ESCALA : 1/30

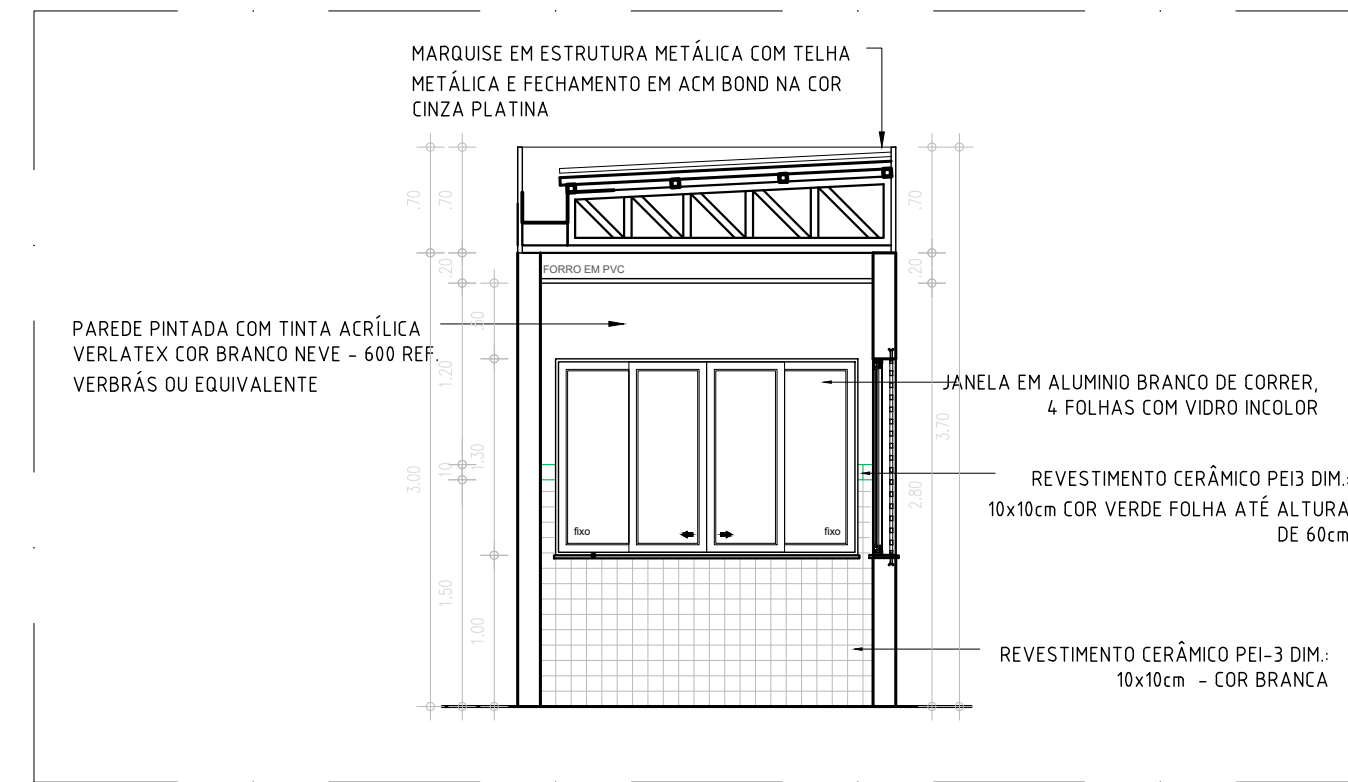

08 CORTE C1
ESCALA : 1/200

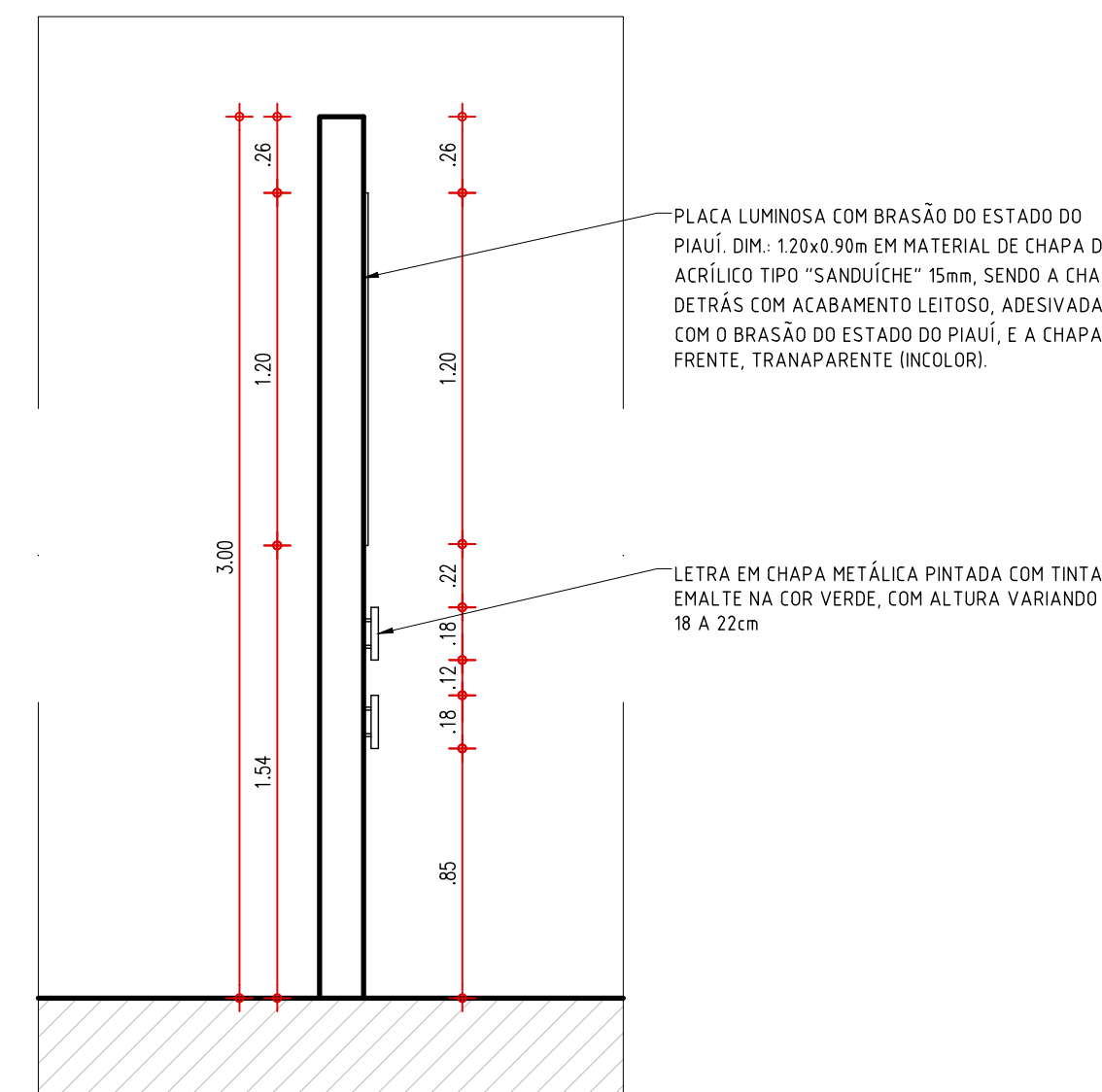

0 FACHADA EXTERNA - CORTE
ESCALA : 1/25

GOVERNO DO ESTADO DO PIAUÍ

SEDUC - SECRETARIA DE ESTADO DA EDUCAÇÃO

20º GRE - TERESINA

DEPARTAMENTO: UNIDADE DE GESTÃO DA REDE FÍSICA

TÍTULO DO PROJETO: CONSTRUÇÃO DA UNIDADE ESCOLAR GERVÁSIO COSTA

PROJETO DO SERVIÇO: R. OSIMA MENDES, 3521 - PIÇARRA, TERESINA - PI, 64055-300

TÍTULO DO DESENHO: FACHADAS

MUNICÍPIO: TERESINA - PI

ZONA: LESTE

DESENHO: ARQ. THIARO BORGES

FASE: PROJETO EXECUTIVO

DATA: AGOSTO DE 2022

REVISÃO: 01

DESENHO: PE

FRANCHA: 13/19

ESCALA: INDICADA

PORTA DE 90 e 80cm COM VISOR EM VIDRO COR VERDE - SALAS DE AULA

P1

PORTA COM ESTRUTURA DE METALON COM BARRA DE ACESSIBILIDADE E VISOR EM VIDRO TEMPERADO, FECHAMENTO EM CHAPA DUPLA, PINTADA COM ESMALTE SINTÉTICO VERBRÁS NA COR VERDE LIMÃO - Nº 1832. REF.: VERBRÁS OU ESQUIVALENTE

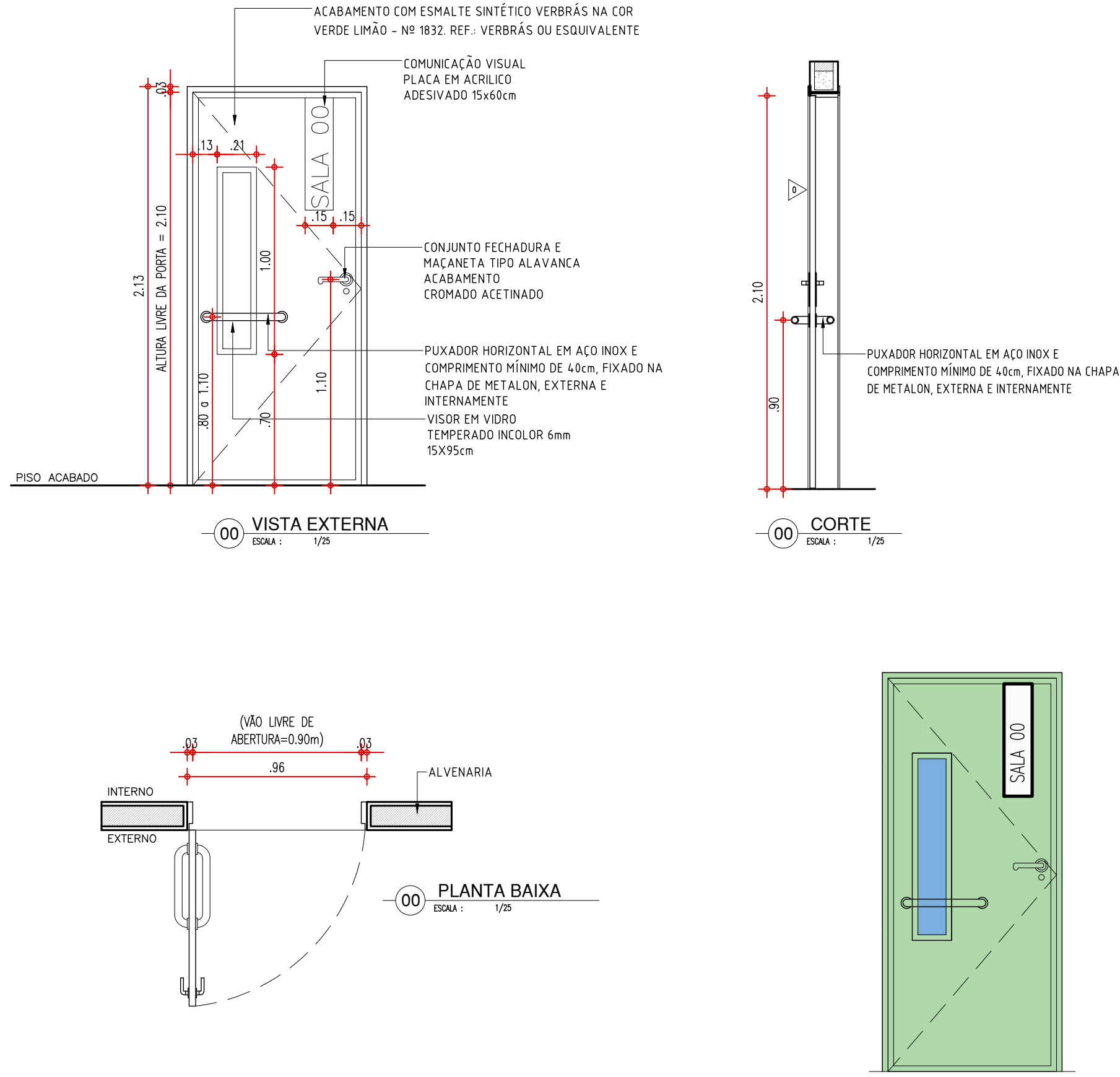

PORTA DE 90 COR AMARELA - ADMINISTRATIVO

P2

P3

PORTA COM ESTRUTURA DE METALON COM BARRA DE ACESSIBILIDADE, FECHAMENTO EM CHAPA DUPLA, PINTADA COM ESMALTE SINTÉTICO VERBRÁS NA COR AMARELO - Nº 1808. REF.: VERBRÁS OU ESQUIVALENTE

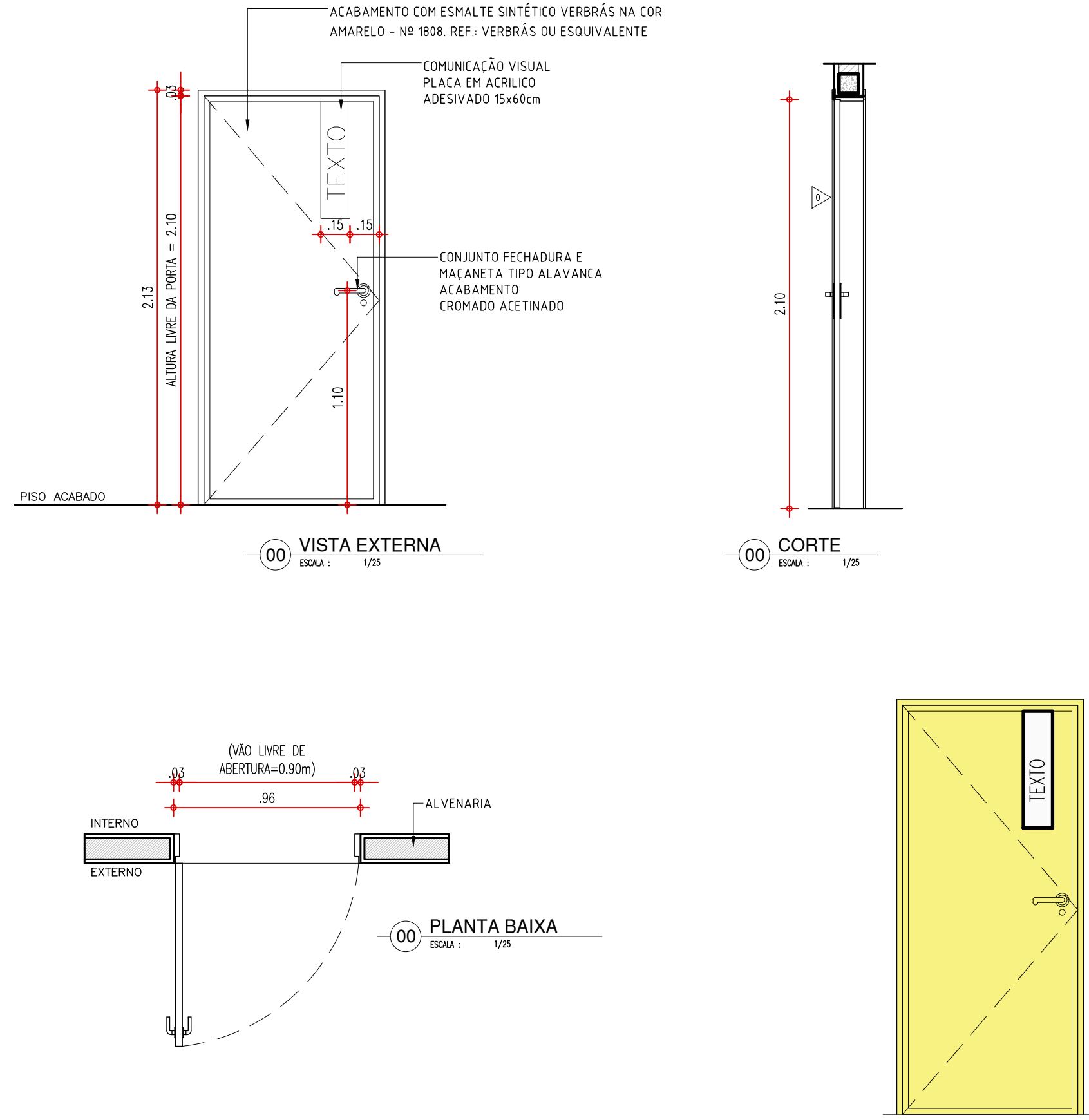

PORTA DE 90 e 80 cm COR LARANJA - SERVIÇOS

P4

P5

PORTA COM ESTRUTURA DE METALON, FECHAMENTO EM CHAPA DUPLA, PINTADA COM ESMALTE SINTÉTICO VERBRÁS NA COR LARANJA - Nº 1819. REF.: VERBRÁS OU ESQUIVALENTE

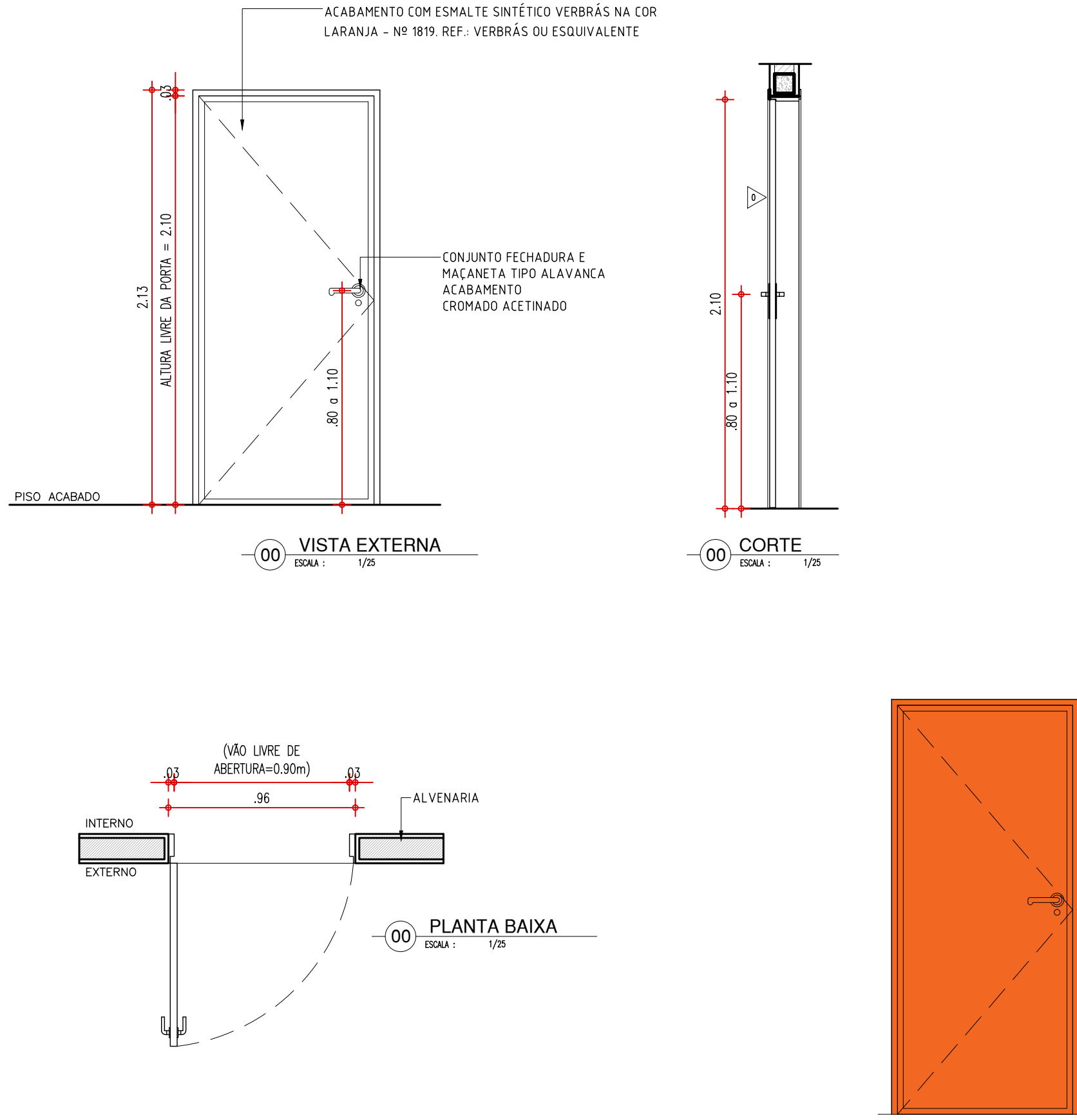

PORTA DE 90cm BANHEIRO P.C.D.

P6

PORTA COM ESTRUTURA DE METALON, FECHAMENTO EM CHAPA DUPLA, PINTADA COM ESMALTE SINTÉTICO VERBRÁS NA COR AZUL MAR - Nº 1820. E COM BARRA DE ACESSIBILIDADE EM INOX. REF.: VERBRÁS OU ESQUIVALENTE

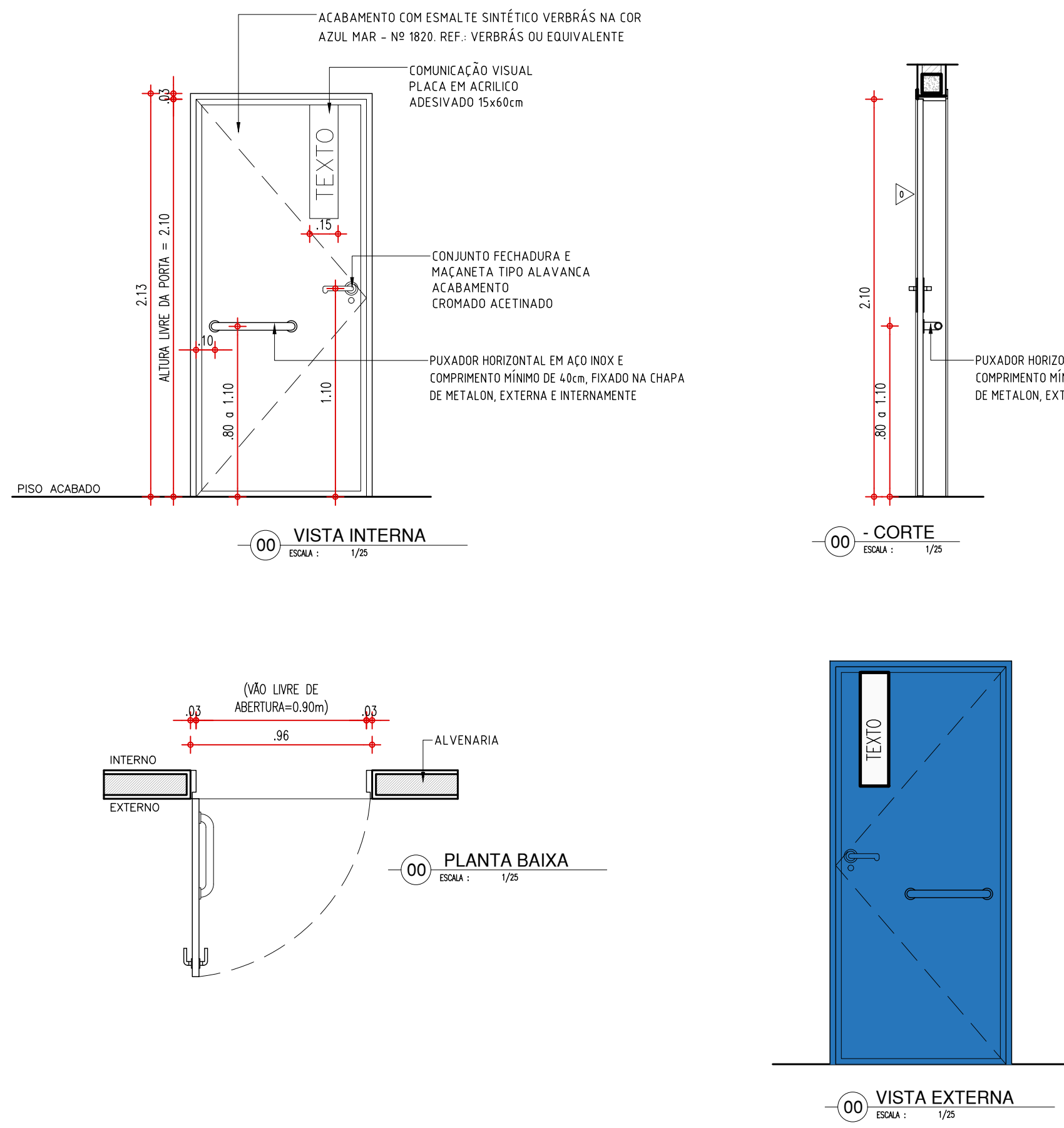

PORTA DE 90 e 80cm COR AZUL - BANHEIROS

P5

P7

PORTA COM ESTRUTURA DE METALON, FECHAMENTO EM CHAPA DUPLA, PINTADA COM ESMALTE SINTÉTICO VERBRÁS NA COR AZUL MAR - Nº 1820. REF.: VERBRÁS OU EQUIVALENTE

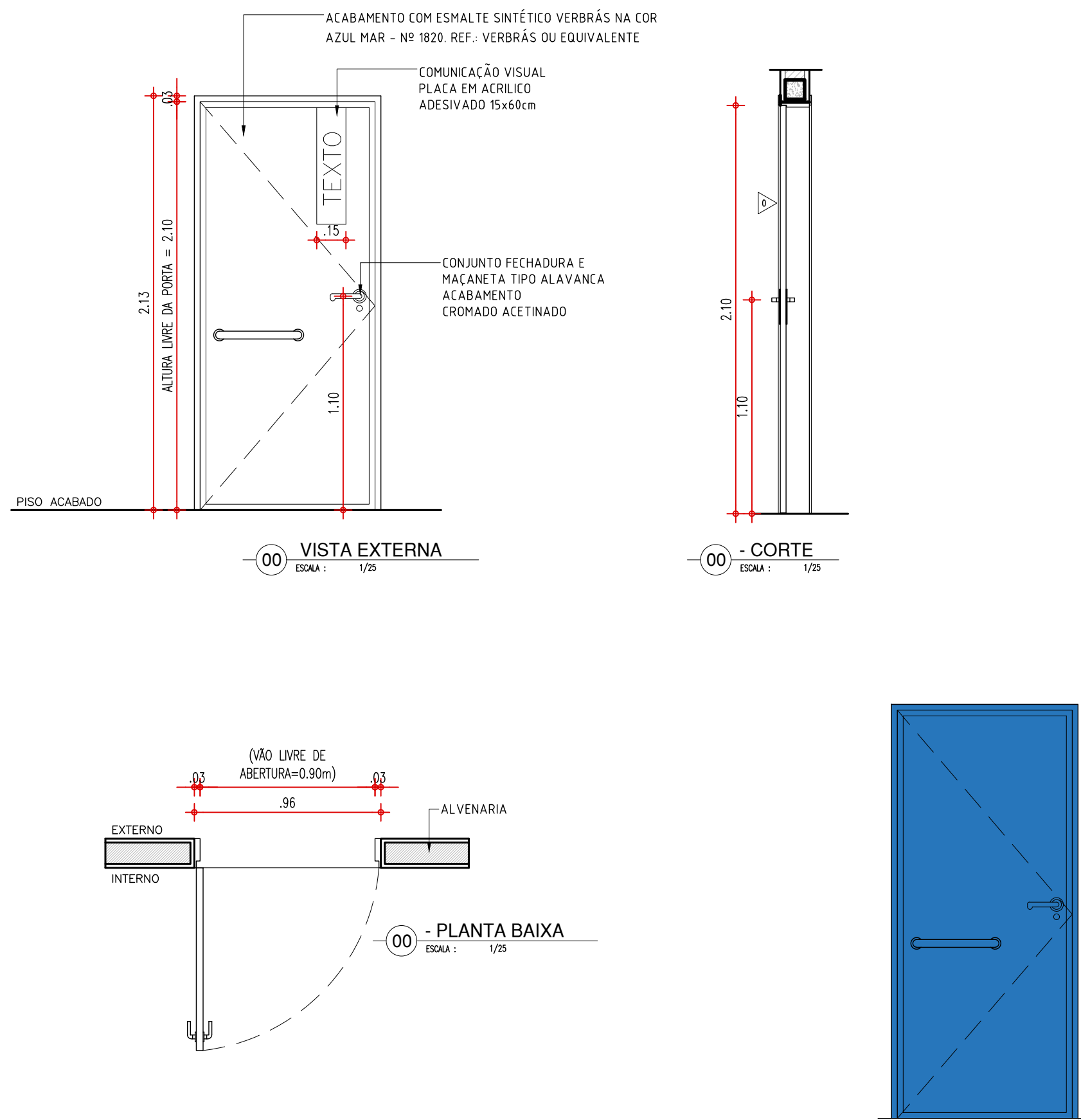

PORTA DE 80cm EM ALUMINIO - BOX BANHEIROS

P8

PORTA EM ALUMINIO FRISADO ANODIZADO, NA COR NATURAL

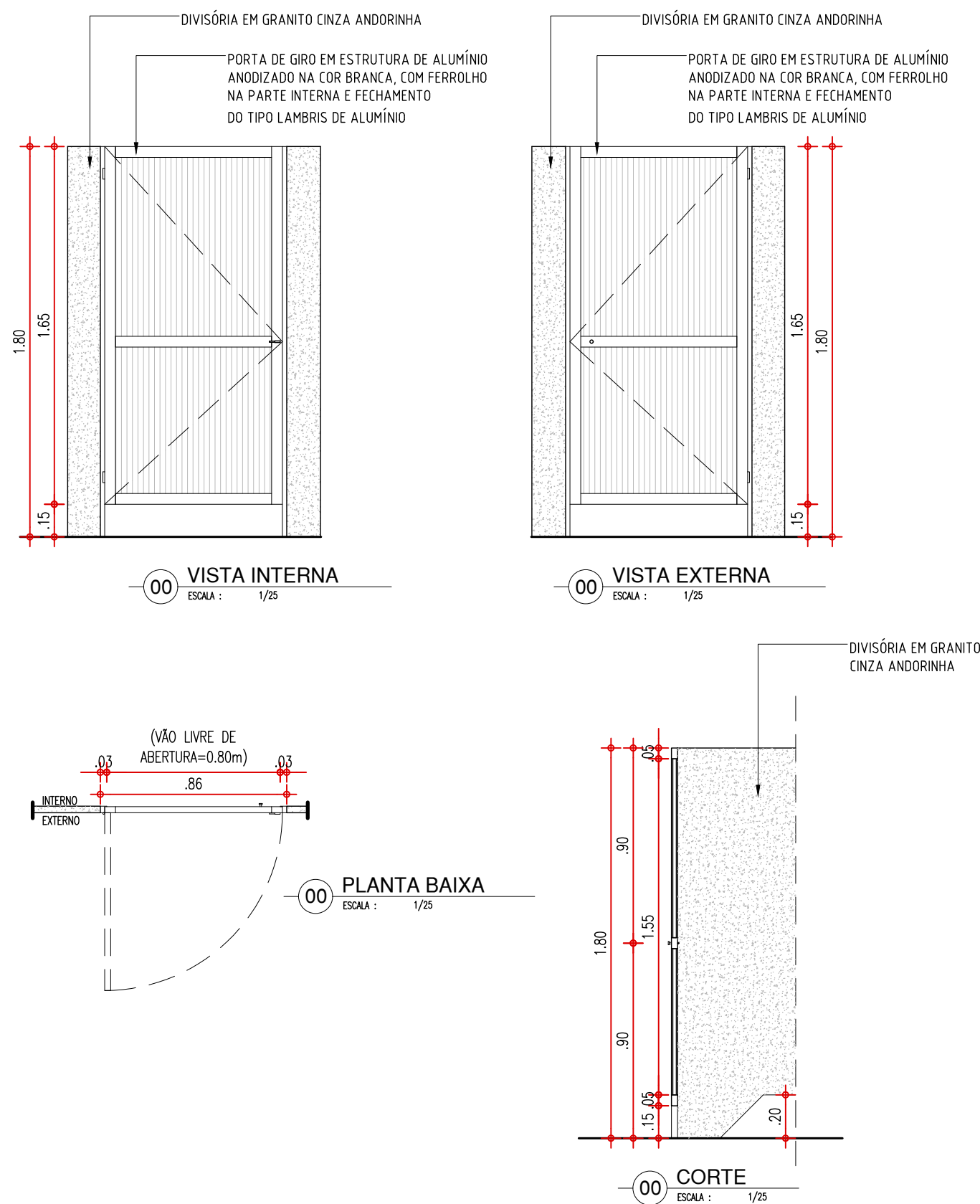

PORTA DE 180cm COR LARANJA - SERVIÇOS (REFEIT.)

P11

PORTA COM ESTRUTURA DE METALON COM BARRA DE ACESSIBILIDADE, FECHAMENTO EM CHAPA DUPLA, PINTADA COM ESMALTE SINTÉTICO VERBRÁS NA COR LARANJA - Nº 1819. REF.: VERBRÁS OU ESQUIVALENTE

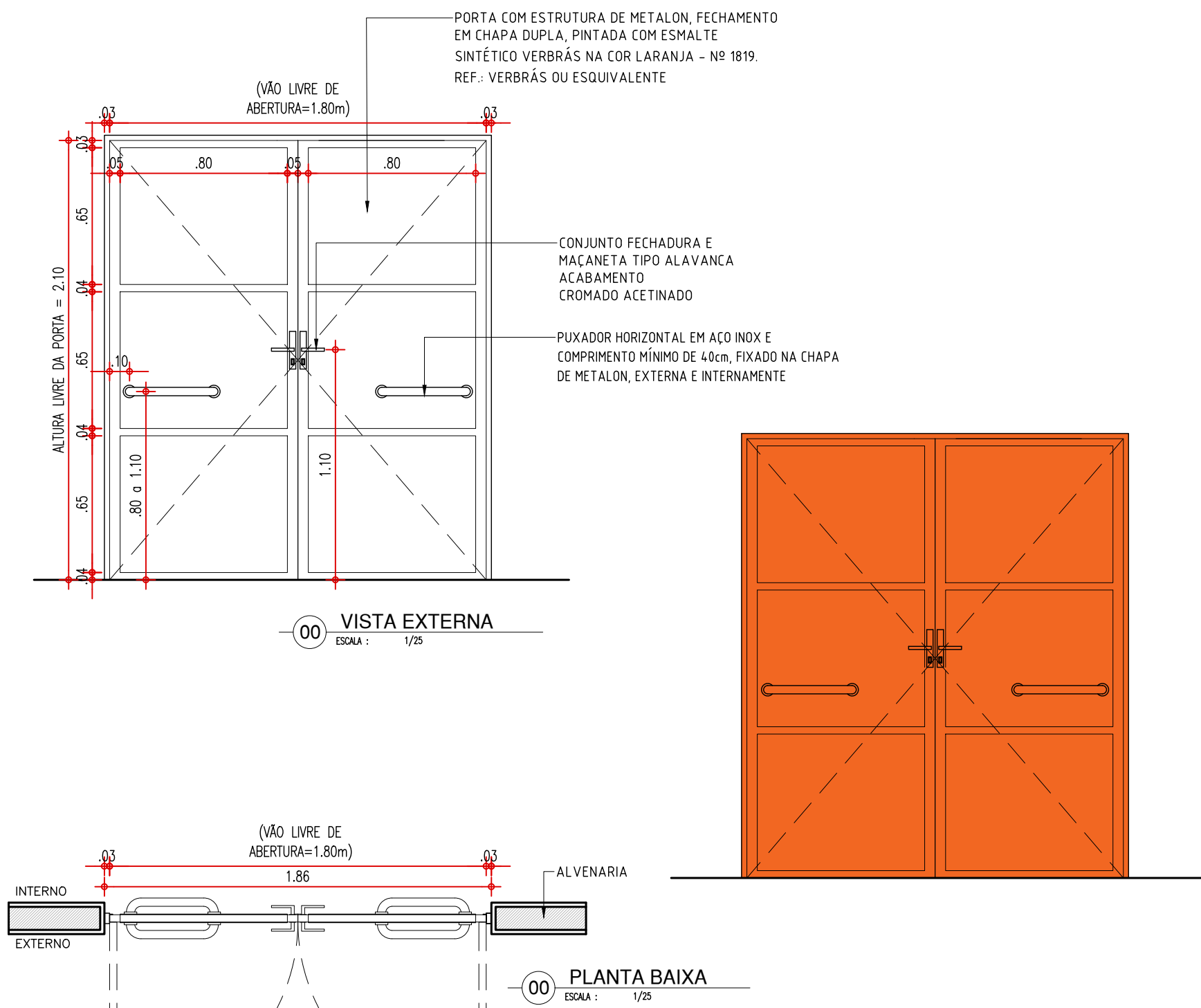

PORTA TIPO VENEZIANA - ABRIGO DE GAS

P9

PORTA EM ALUMINIO COM VENEZIANA

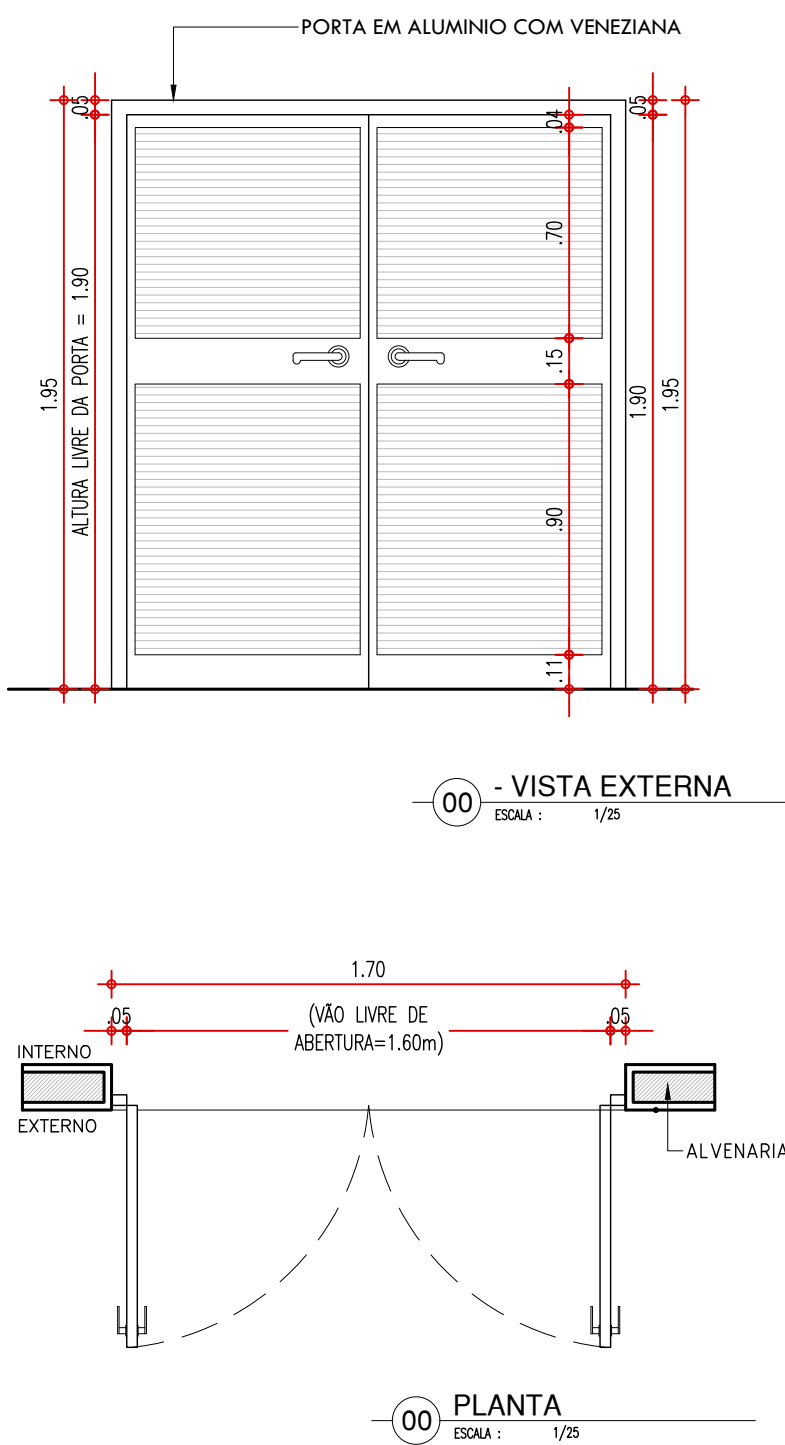

PORTA DE 80cm - BANHEIROS

P10

PORTA COM ESTRUTURA DE METALON, FECHAMENTO EM CHAPA DUPLA, PINTADA COM ESMALTE SINTÉTICO VERBRÁS NA COR AZUL MAR - Nº 1820. REF.: VERBRÁS OU EQUIVALENTE

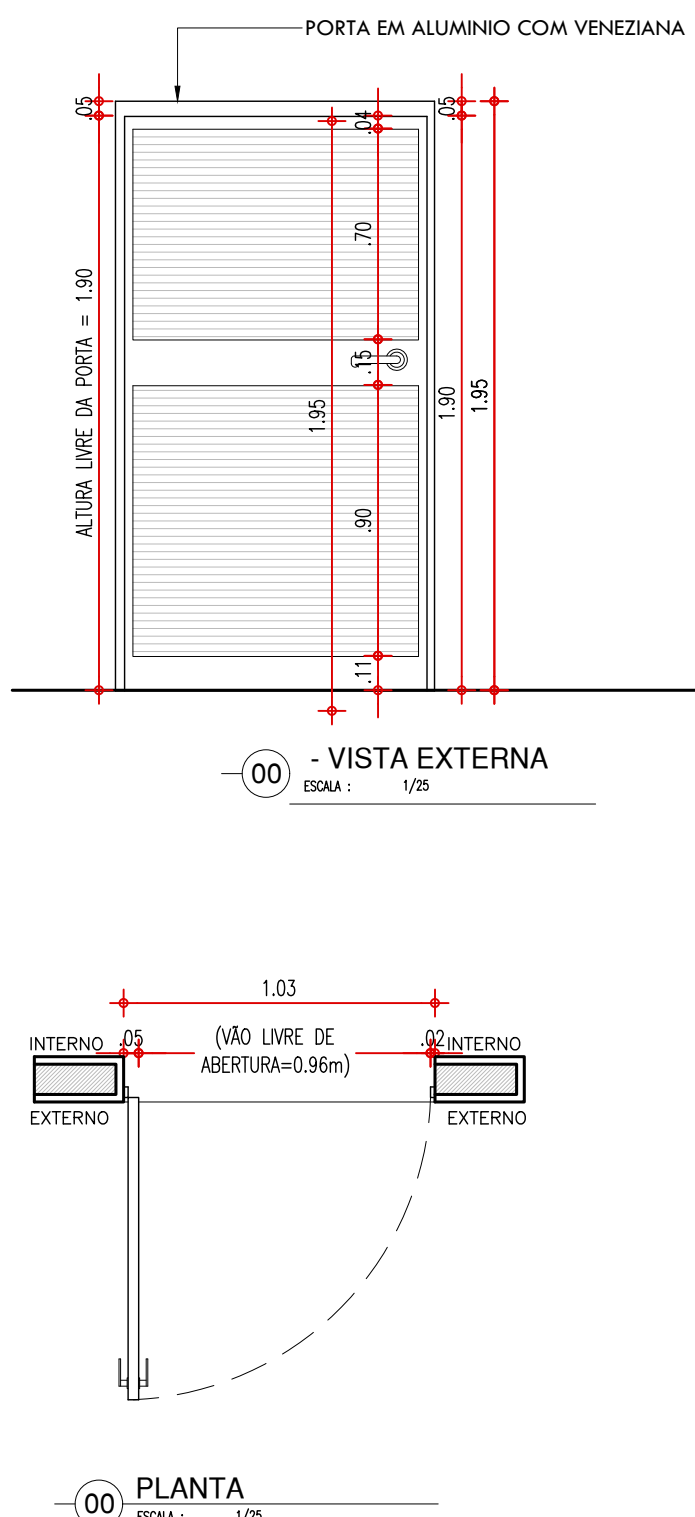

Thauro Rafael Silva Borges

Thauro Rafael Silva Borges
ARQUITETO E LICEADA
CRA-PI Nº. 10466-S

GOVERNO DO ESTADO DO PIAUÍ

SEDUC - SECRETARIA DE ESTADO DA EDUCAÇÃO
20º GRE - TERESINA

DEPARTAMENTO
UNIDADE DE GESTÃO DA REDE FÍSICA

TÍTULO DO PROJETO
CONSTRUÇÃO DA UNIDADE ESCOLAR GERVÁSIO COSTA

ENDEREÇO DO SERVIÇO
R. OSMIA MENDES, 3521 - PIÇARREIRA, TERESINA - PI, 64055-300

TÍTULO DO DESENHO
DETALHES 01

MUNICÍPIO
TERESINA - PI

DESENHO
ARQ. THAURO BORGES

DESENHO
PE

FRANCHA
14/19

ZONA
LESTE

ESCALA
INDICADA

FASE
PROJETO EXECUTIVO

DATA
AGOSTO DE 2022

REVISÃO
REVISÃO 01

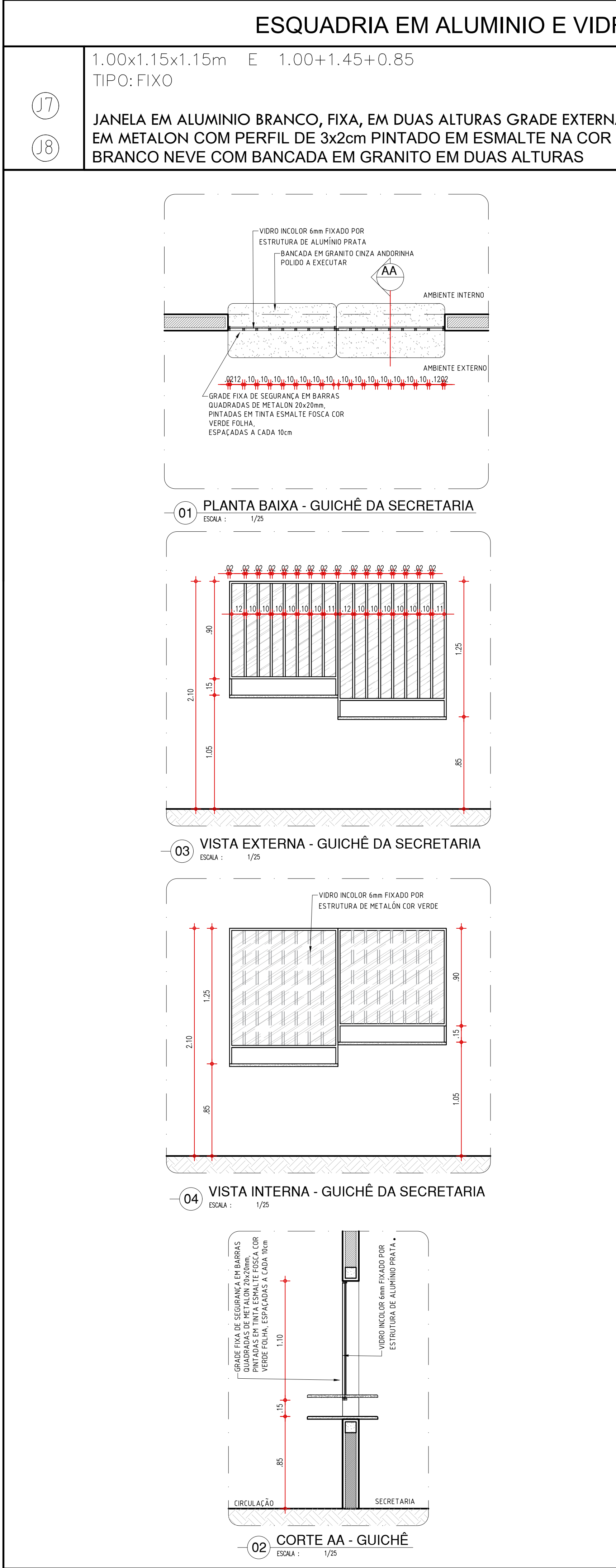
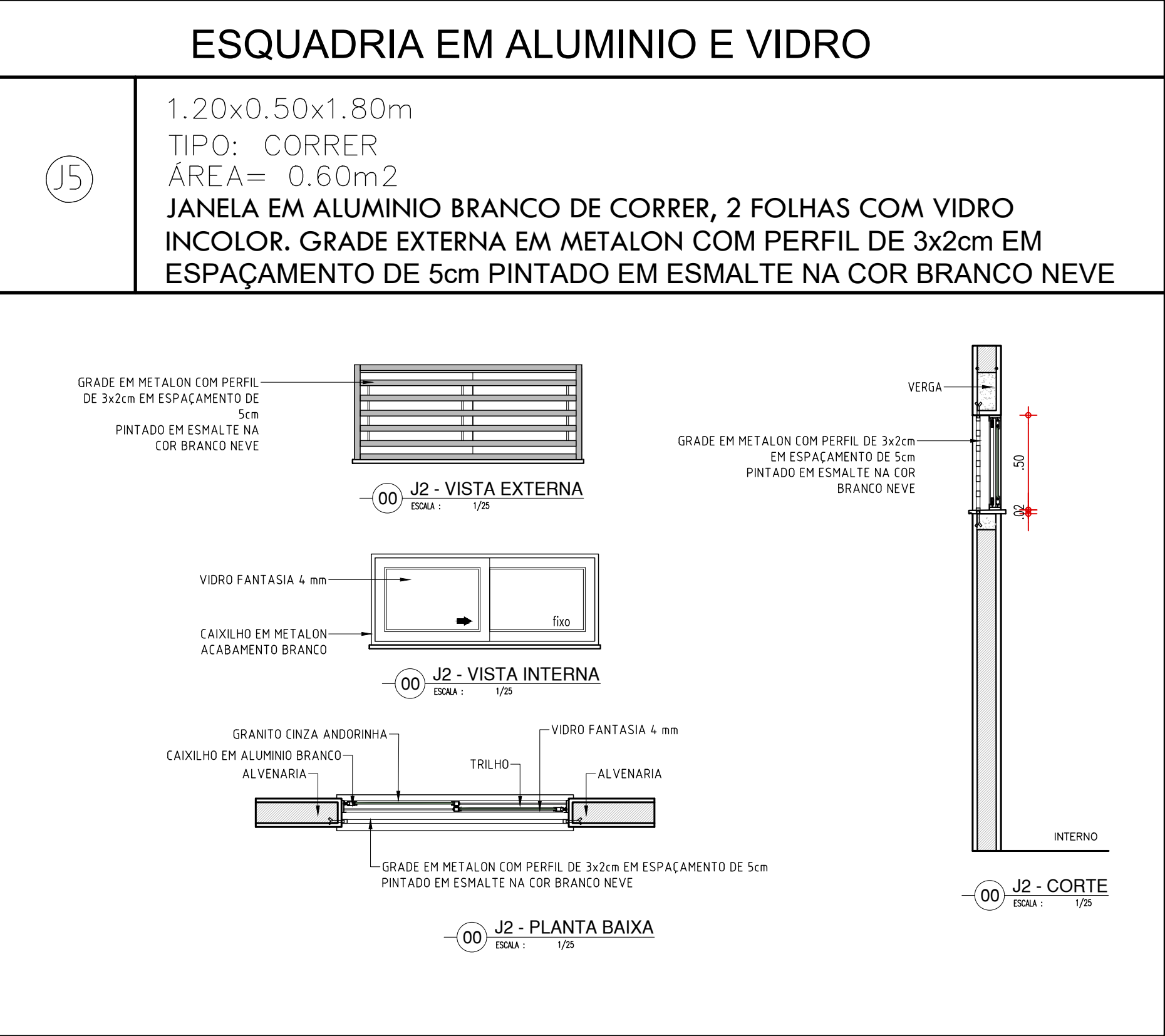
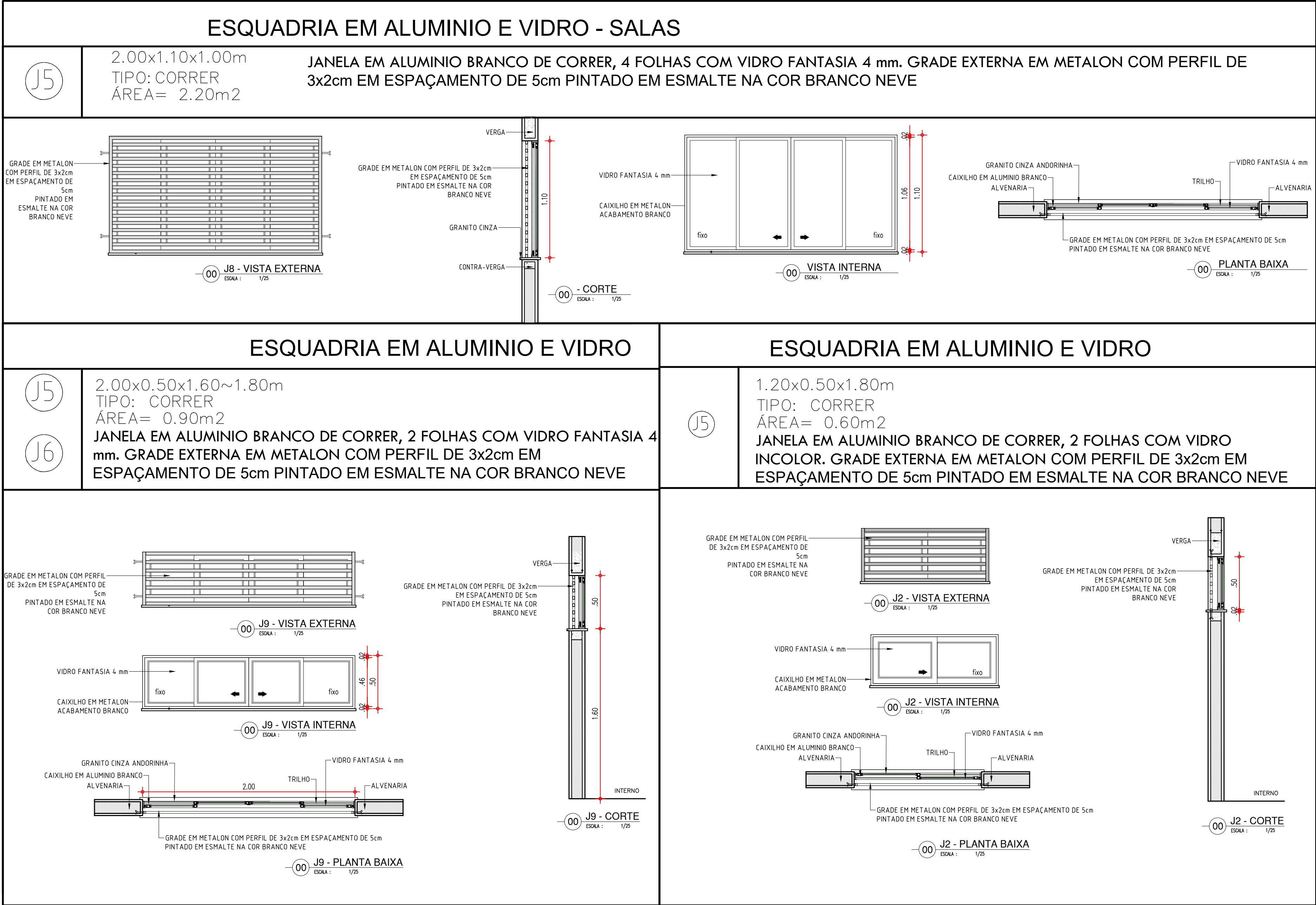
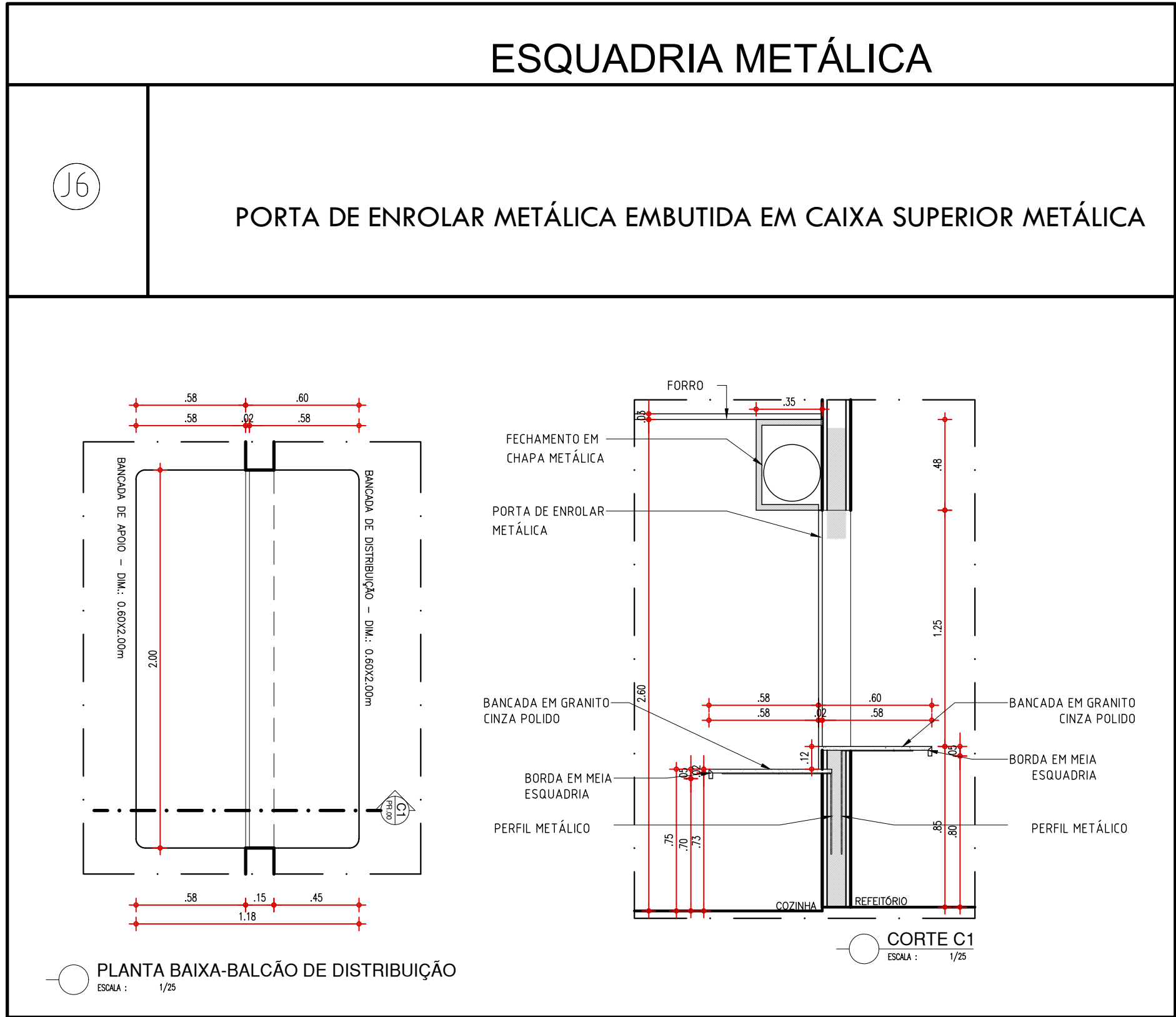
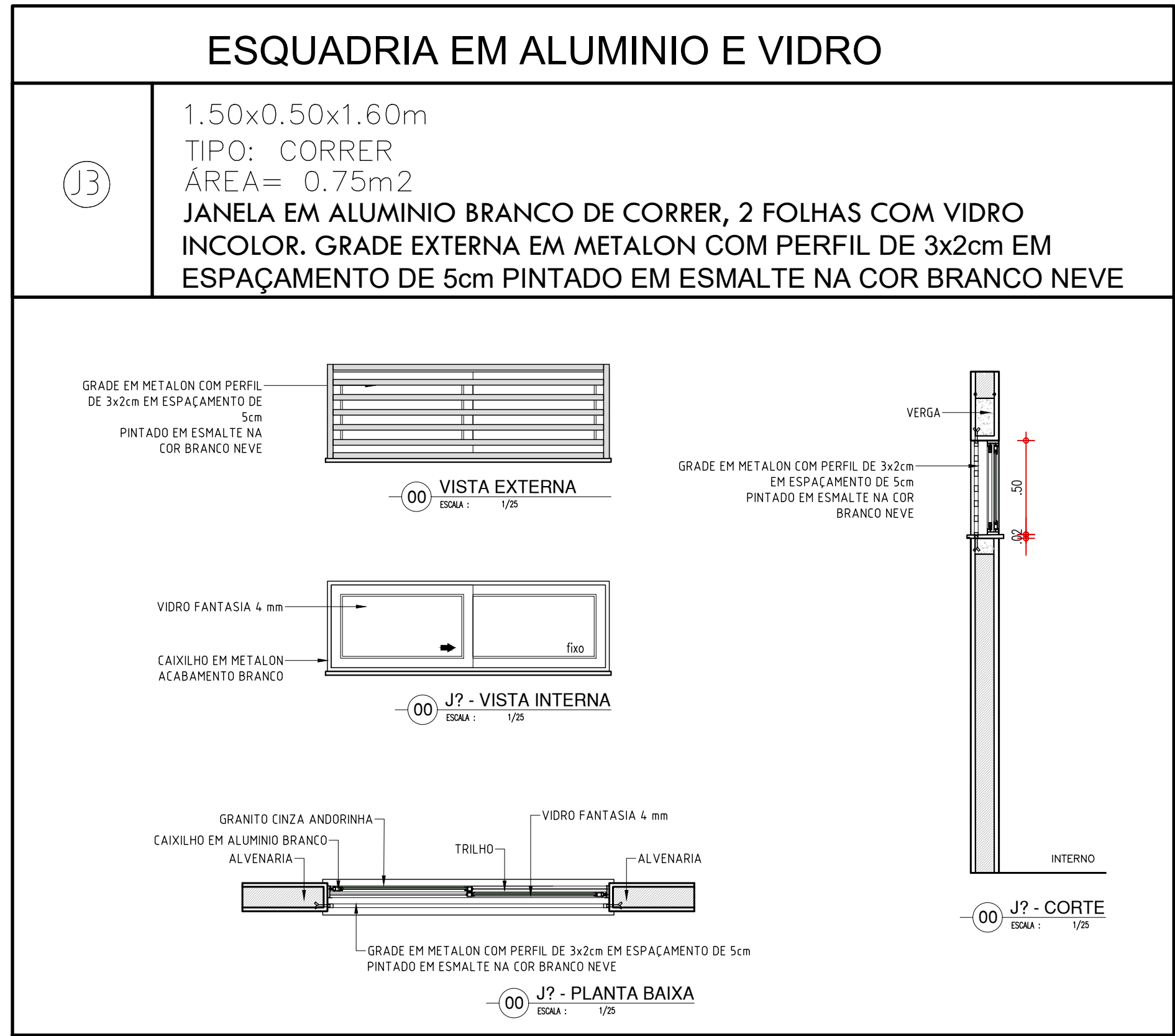
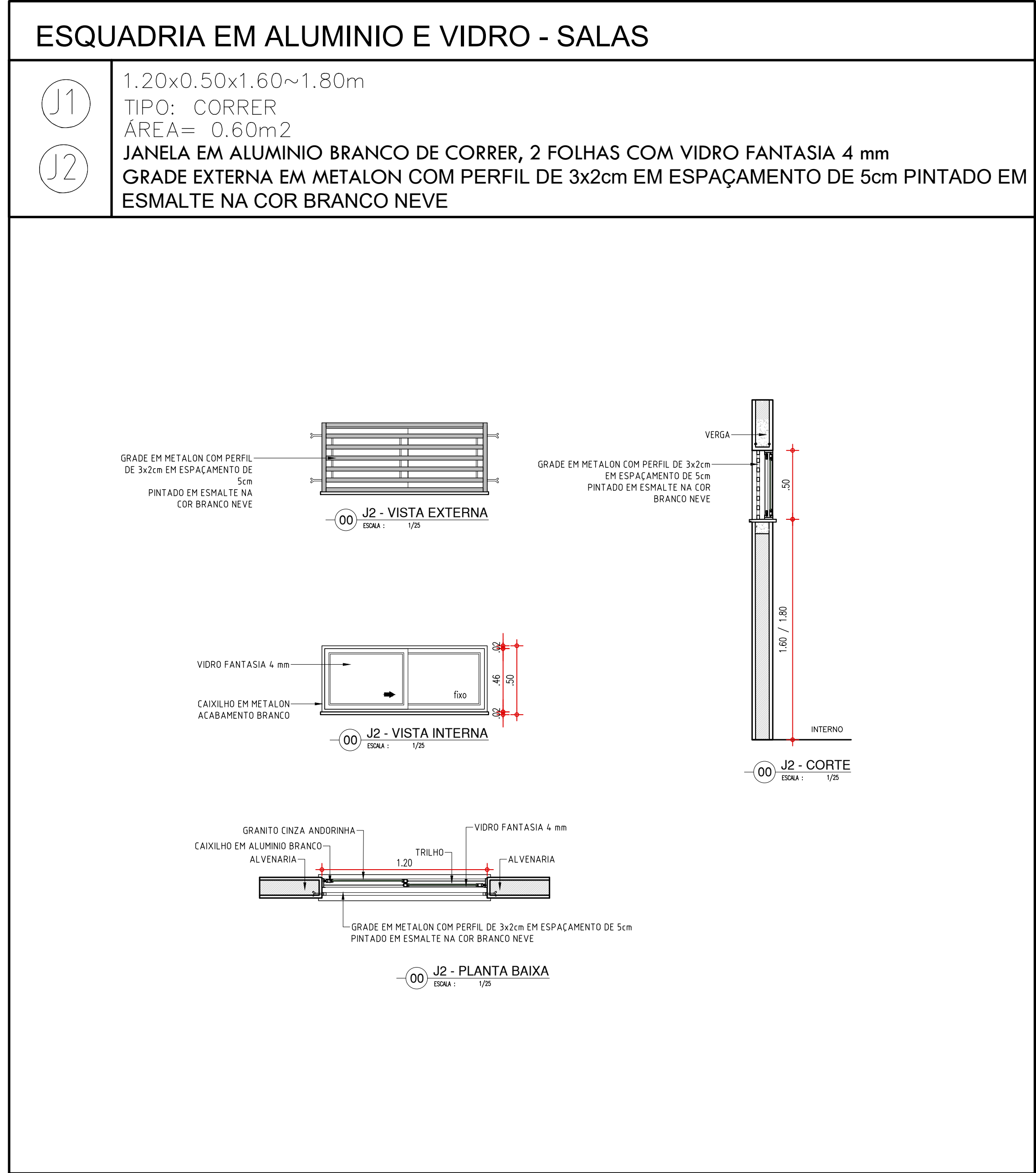

Thauro Rafael Silva Borges
Arquiteto e Urbanista
CAU-PI nº 10466-5

| | |
|--|----------------------------|
| GOVERNO DO ESTADO DO PIAUÍ | |
| SEDUC - SECRETARIA DE ESTADO DA EDUCAÇÃO | |
| 20º GRE - TERESINA | |
| DEPARTAMENTO UNIDADE DE GESTÃO DA REDE FÍSICA | DESENHO: PE |
| TÍTULO DO PROJETO CONSTRUÇÃO DA UNIDADE ESCOLAR GERVÁSIO COSTA | FRANCHA: 15/19 |
| ENDEREÇO DO SERVIÇO R. OSIMA MENDES, 3521 - PIÇARRA, TERESINA - PI, 64055-300 | ESCALA: INDICADA |
| TÍTULO DO DESENHO DETALHES 02 | REVISÃO: 01 |
| MUNICÍPIO: TERESINA - PI | ZONA: LESTE |
| DESENHO: ARQ. THAURO BORGES | FASE: PROJETO EXECUTIVO |
| DATA: AGOSTO DE 2022 | REVISÃO: 01 |

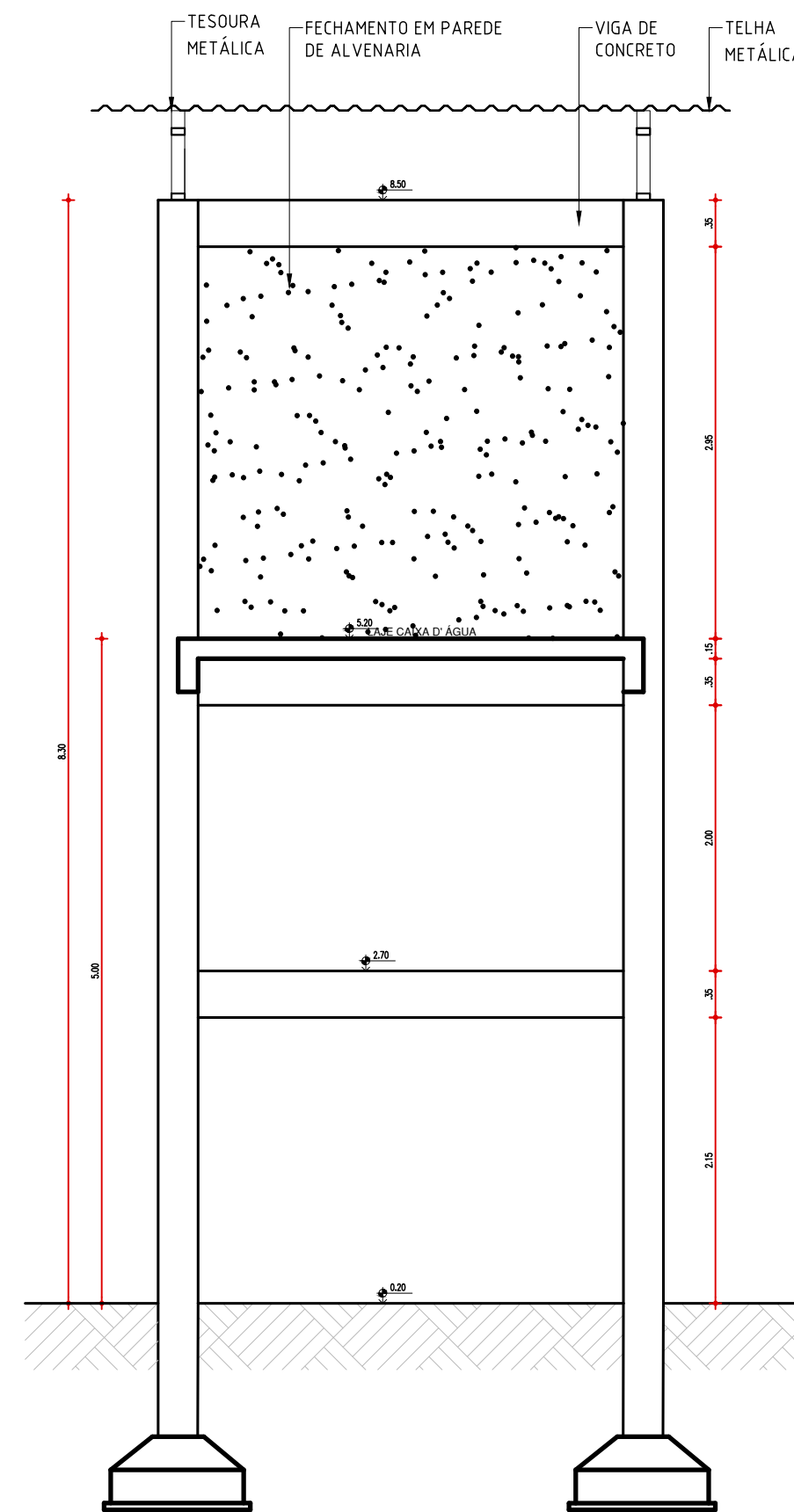

CORTE AA - CAIXA D'ÁGUA
ESCALA: 1/50

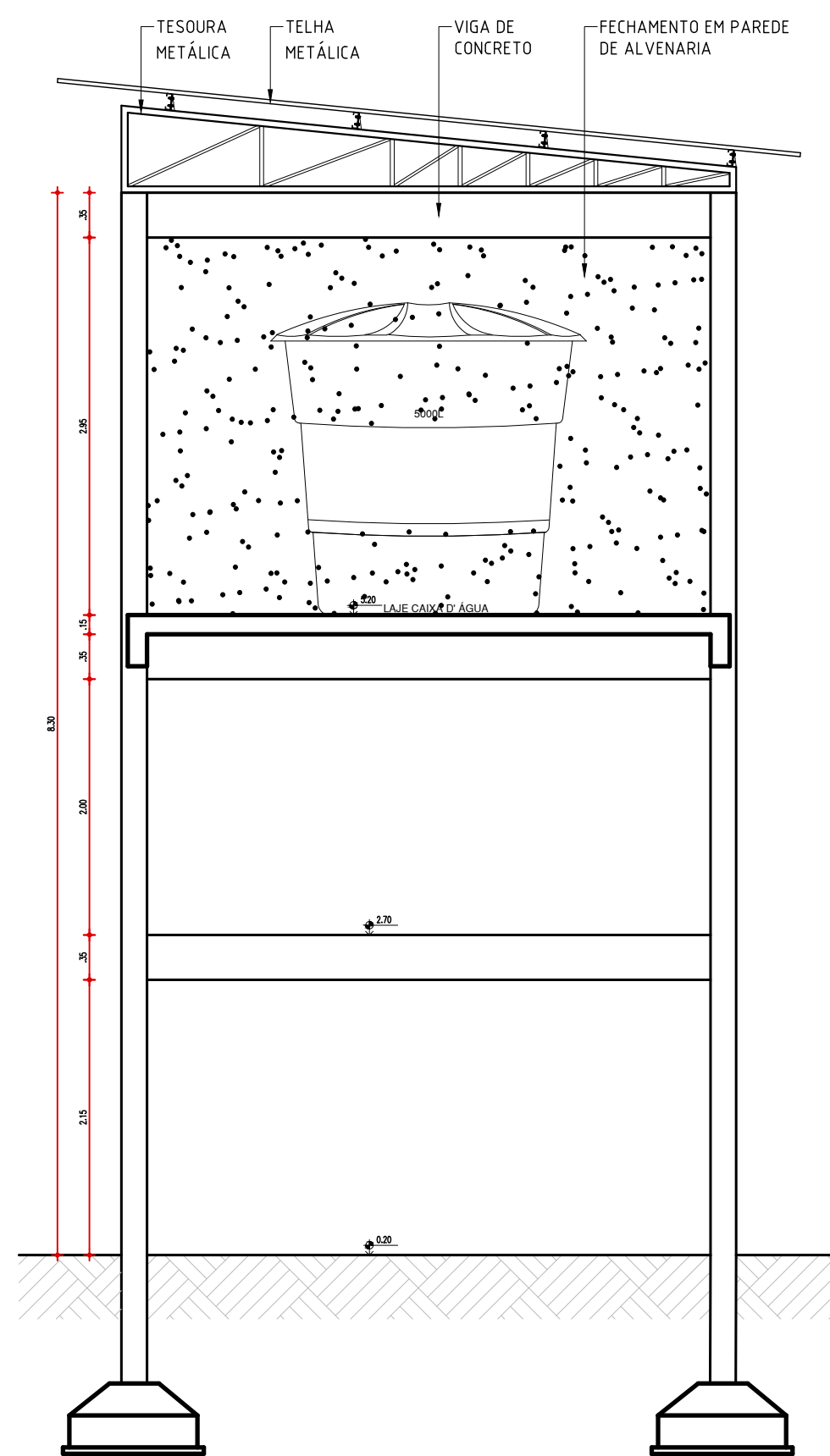

CORTE BB - CAIXA D'ÁGUA
ESCALA: 1/50

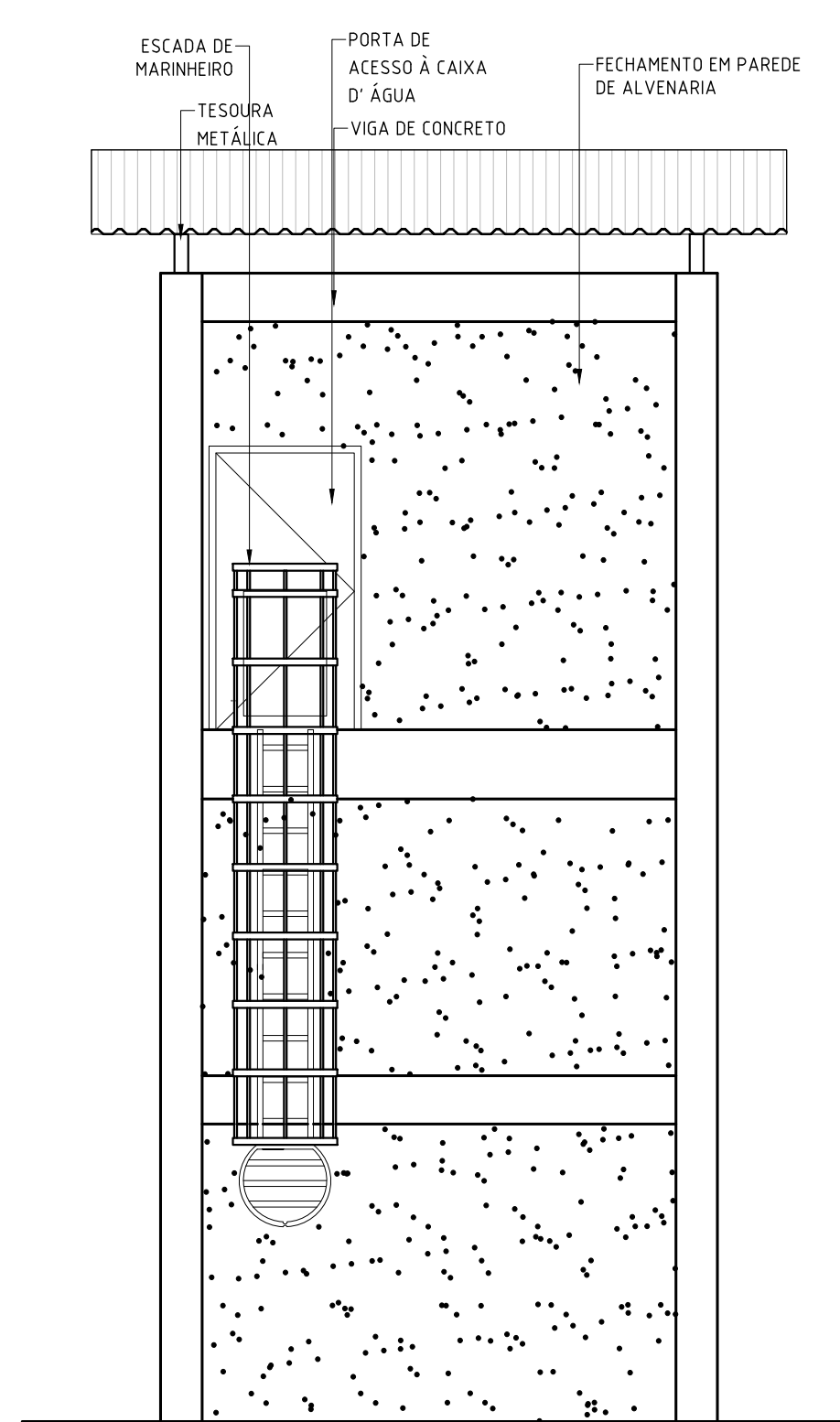

FACHADA 1 - CAIXA D'ÁGUA
ESCALA: 1/50

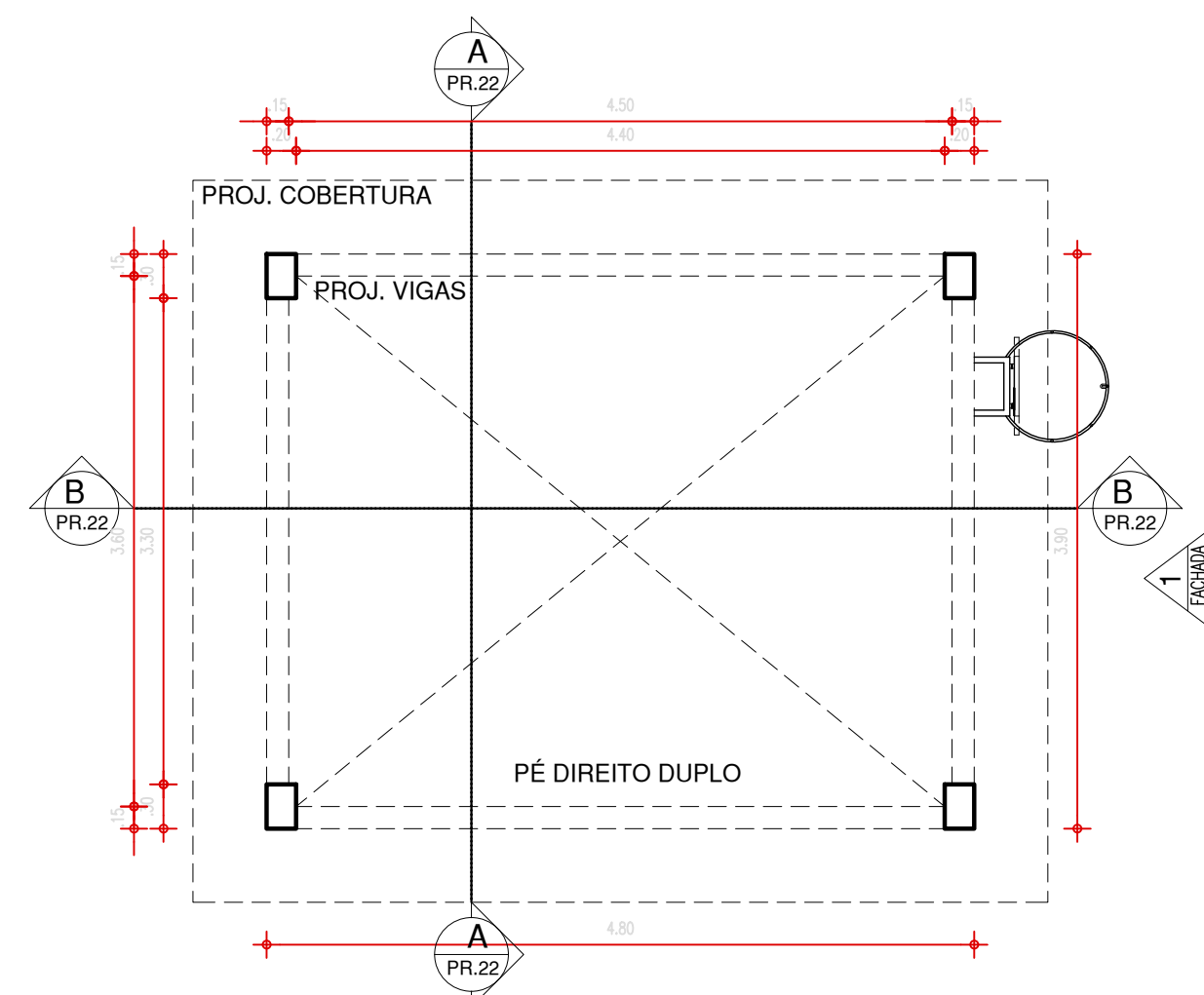

00 PLANTA BAIXA TÉRREO - CAIXA D'ÁGUA
ESCALA: 1/50

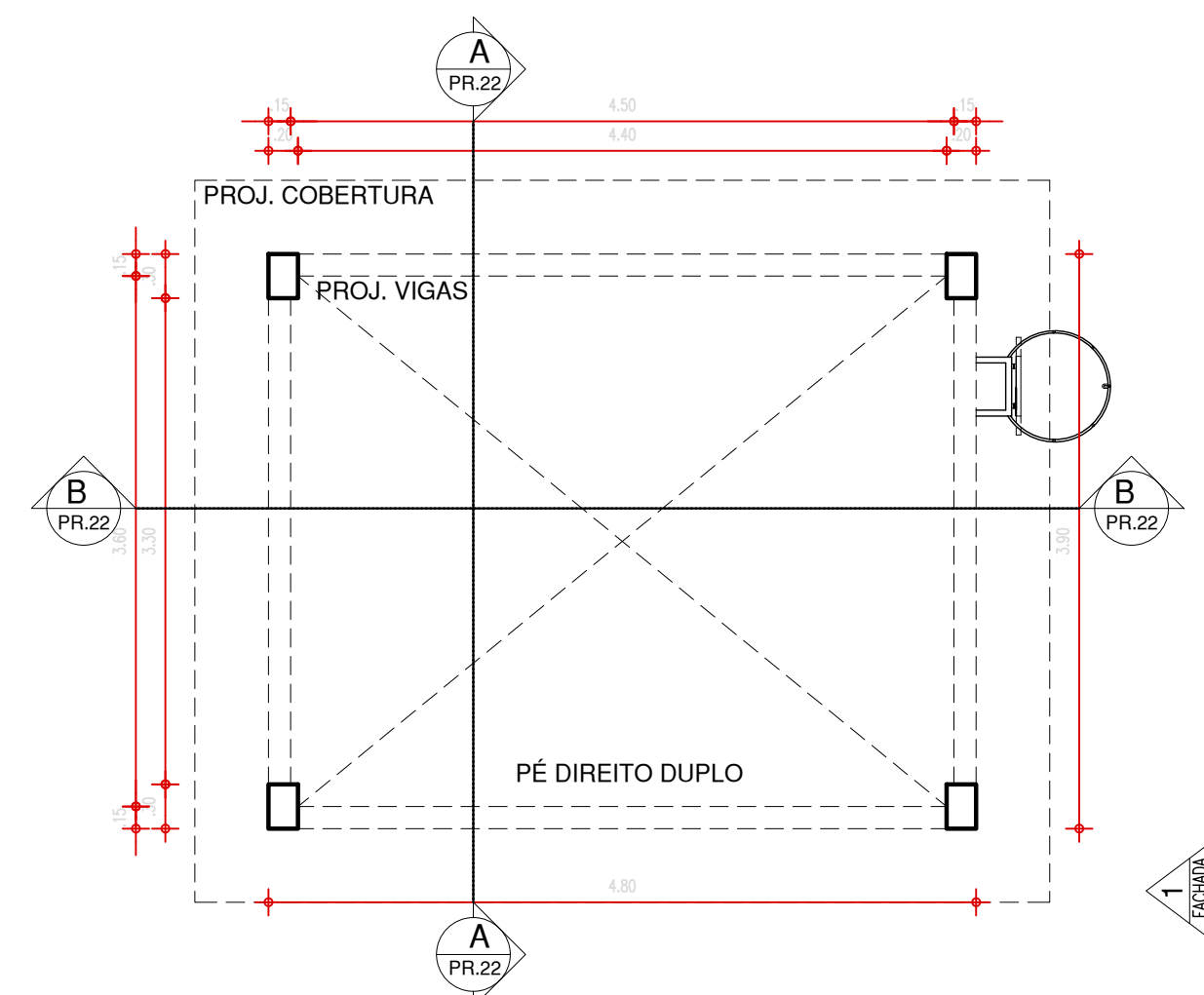

00 PLANTA BAIXA 1º PAVIMENTO - CAIXA D'ÁGUA
ESCALA: 1/50

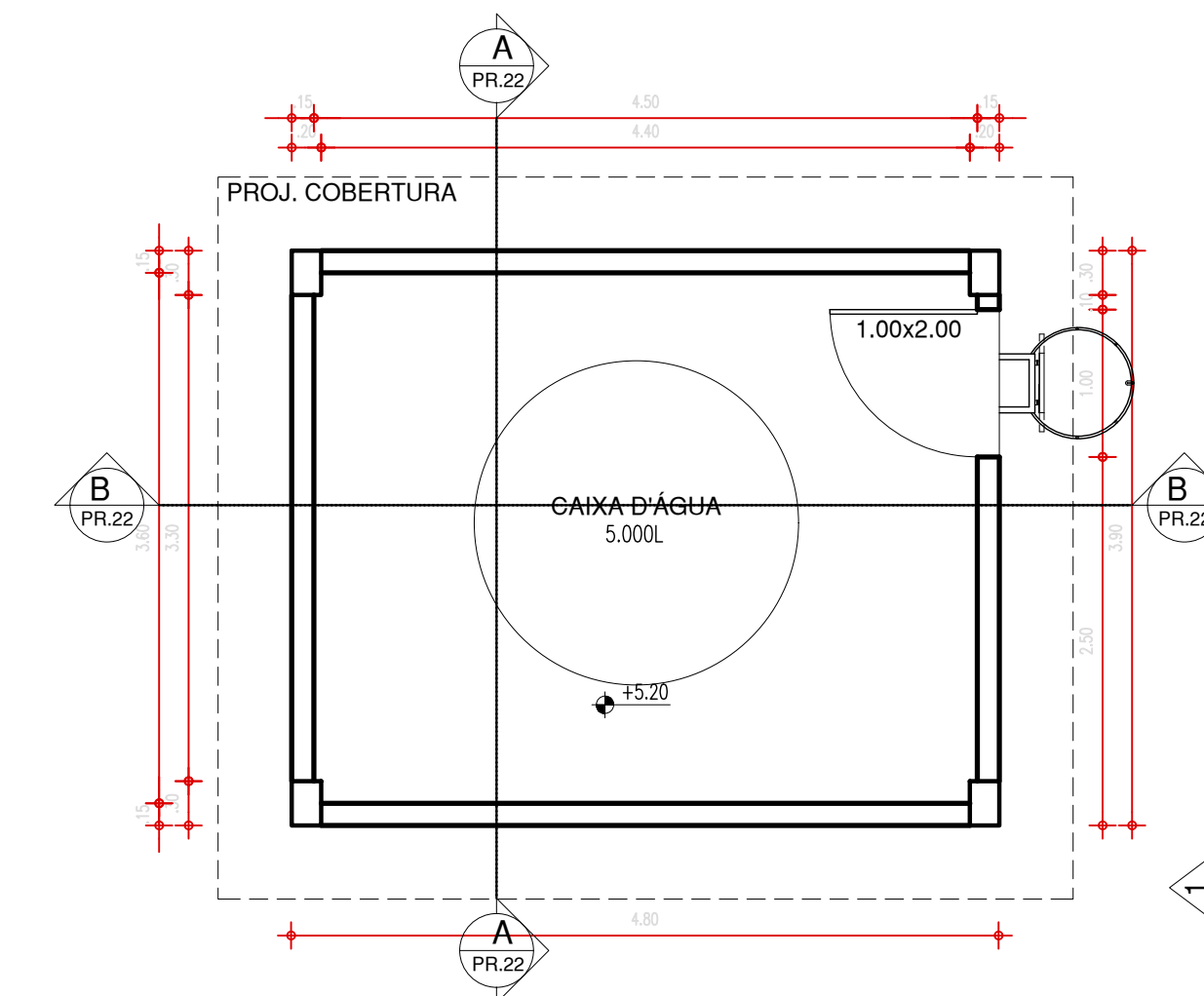

00 PLANTA BAIXA 2º PAVIMENTO - CAIXA D'ÁGUA
ESCALA: 1/50

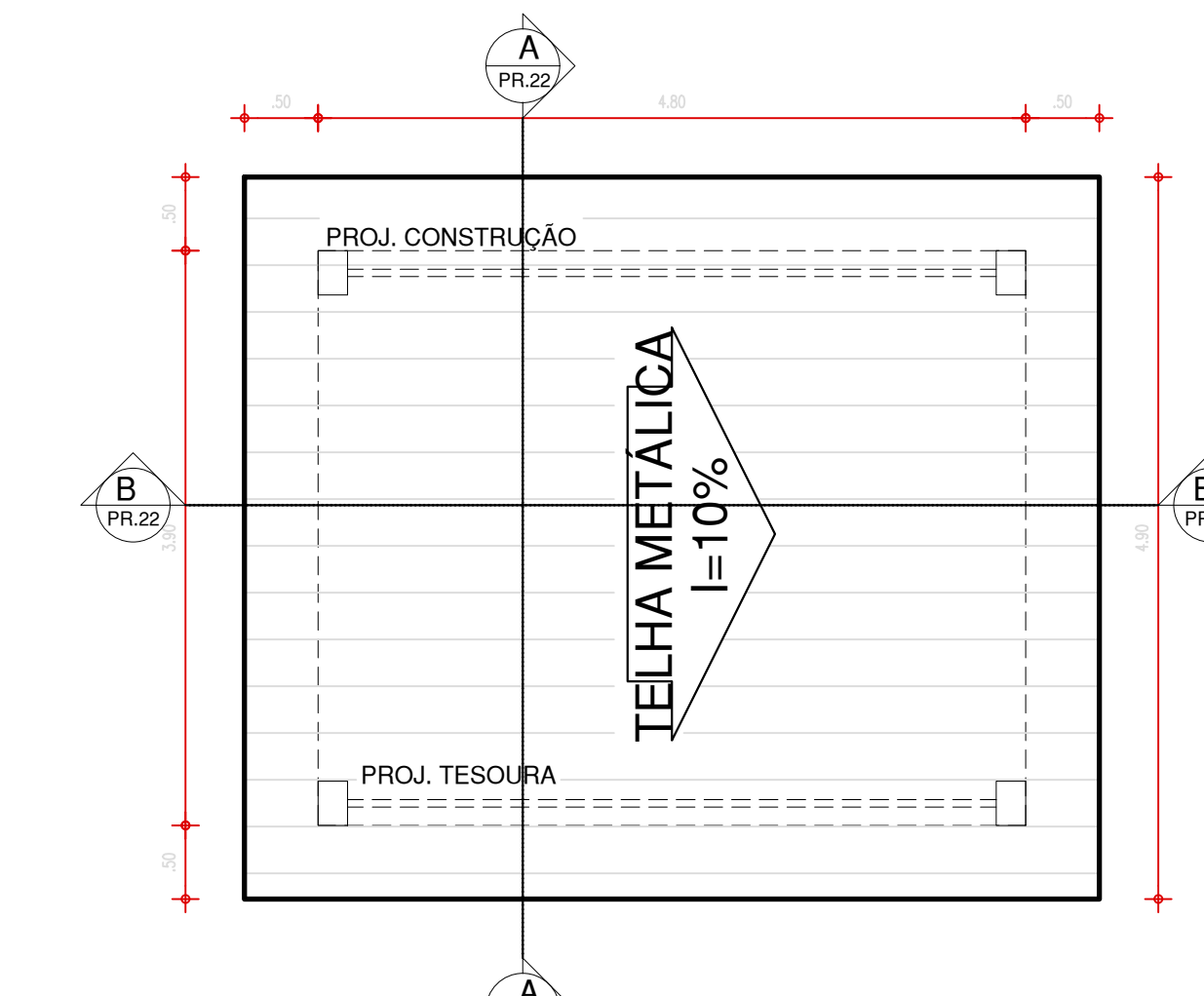

00 DIAGRAMA DE COBERTURA
ESCALA: 1/50

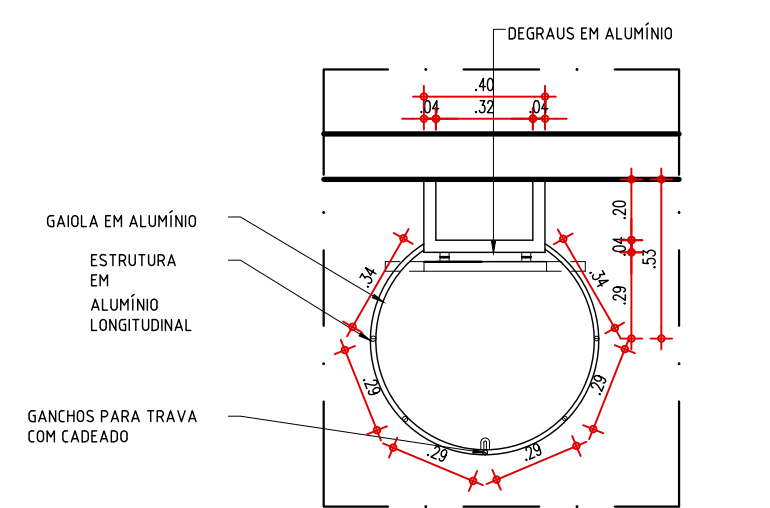

05 PLANTA BAIXA COM PORTA ABERTA
ESCALA: 1/25

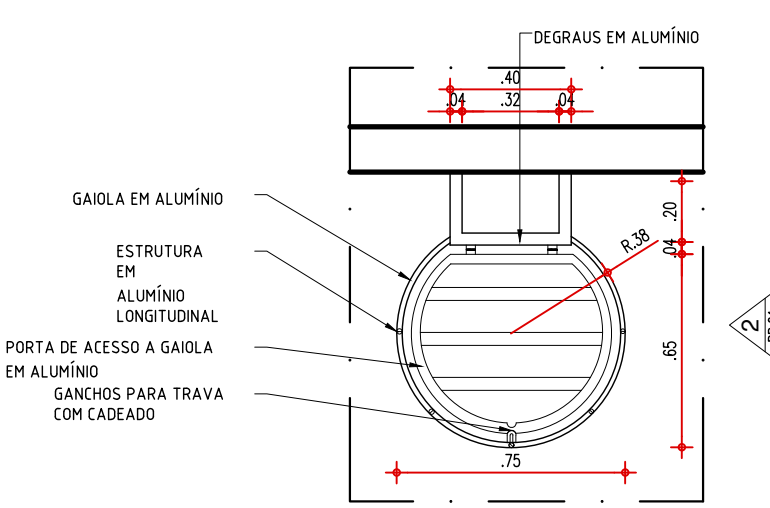

06 PLANTA BAIXA COM PORTA FECHADA
ESCALA: 1/25

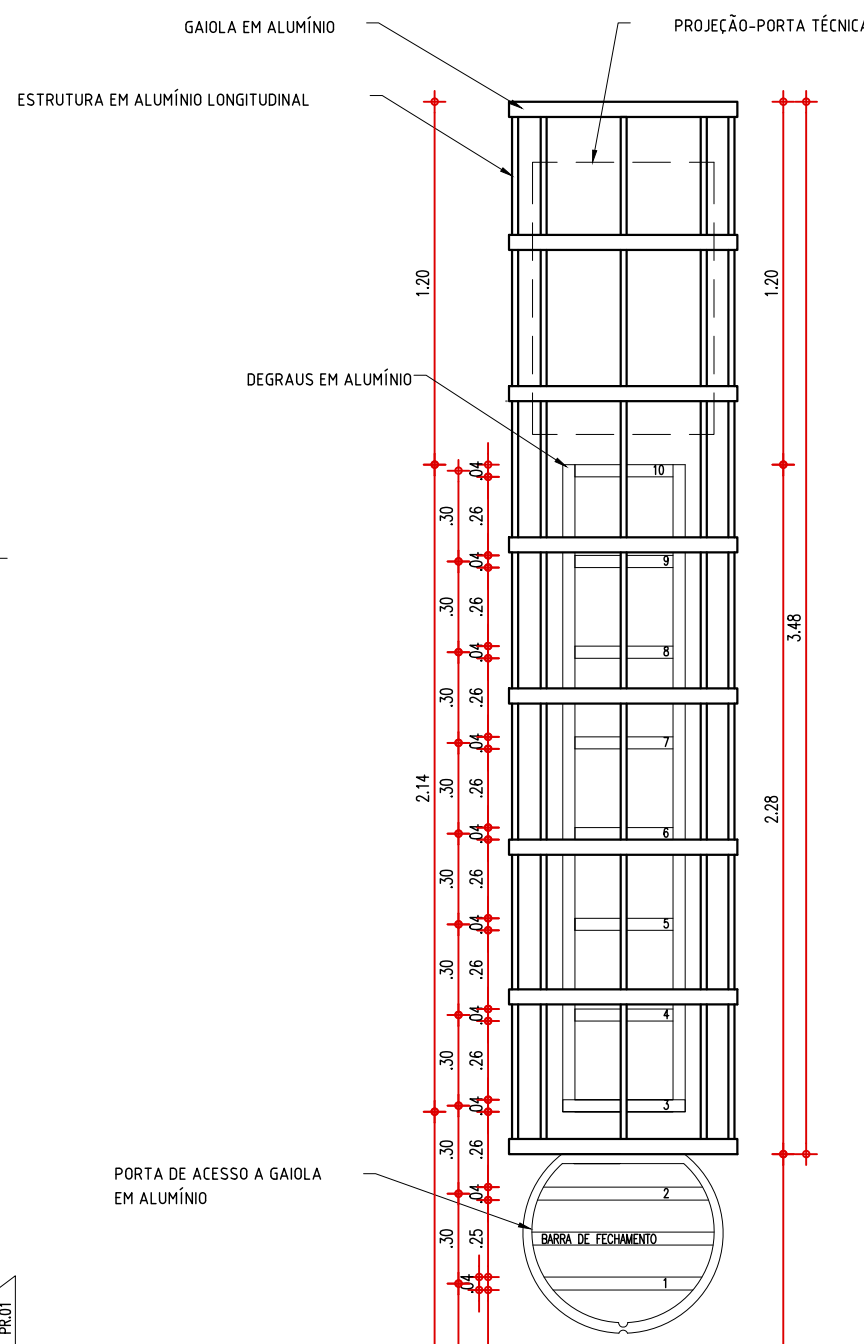

07 VISTA FRONTAL 01
ESCALA: 1/25

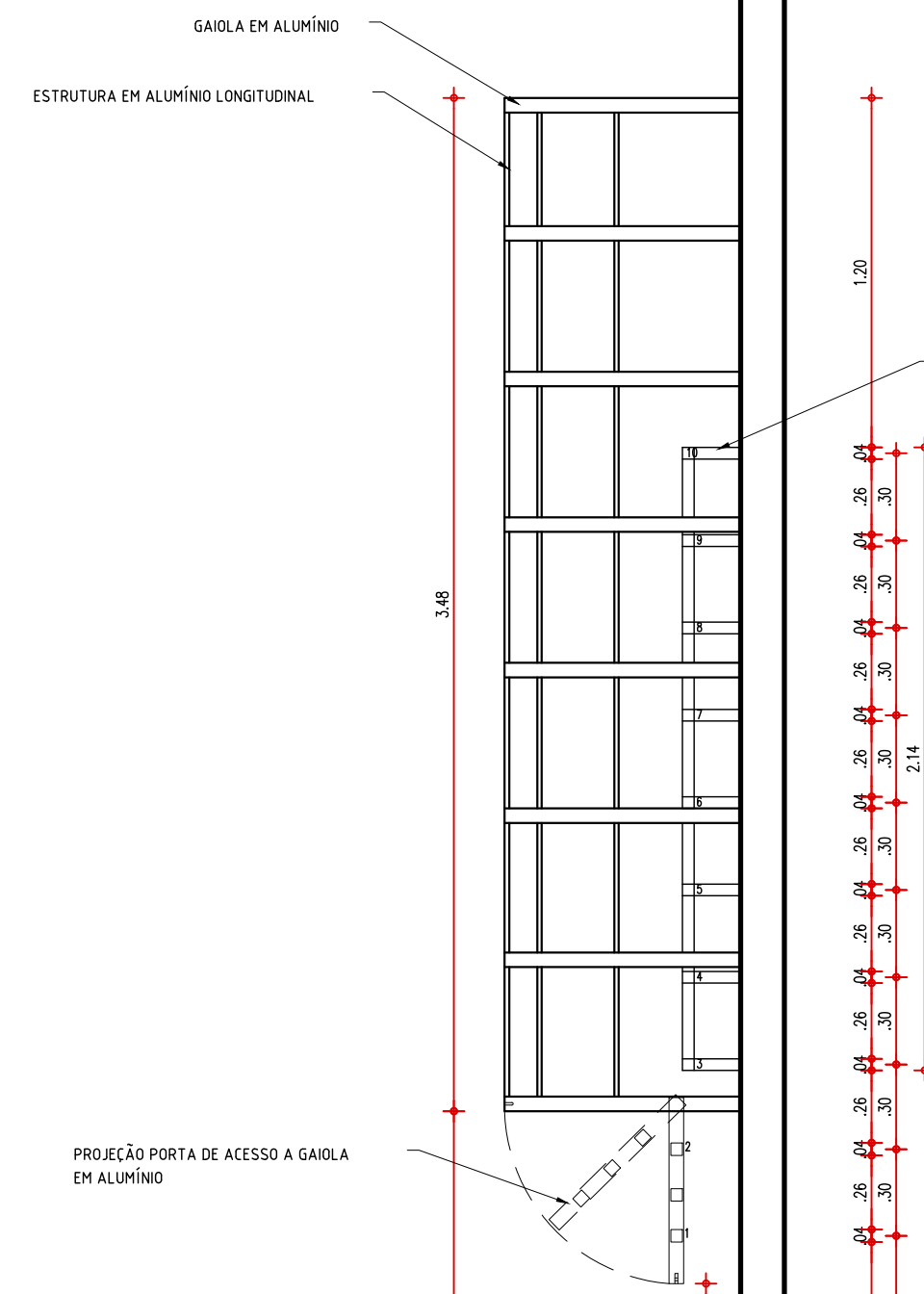

08 VISTA LATERAL 02-PORTA ABERTA
ESCALA: 1/25

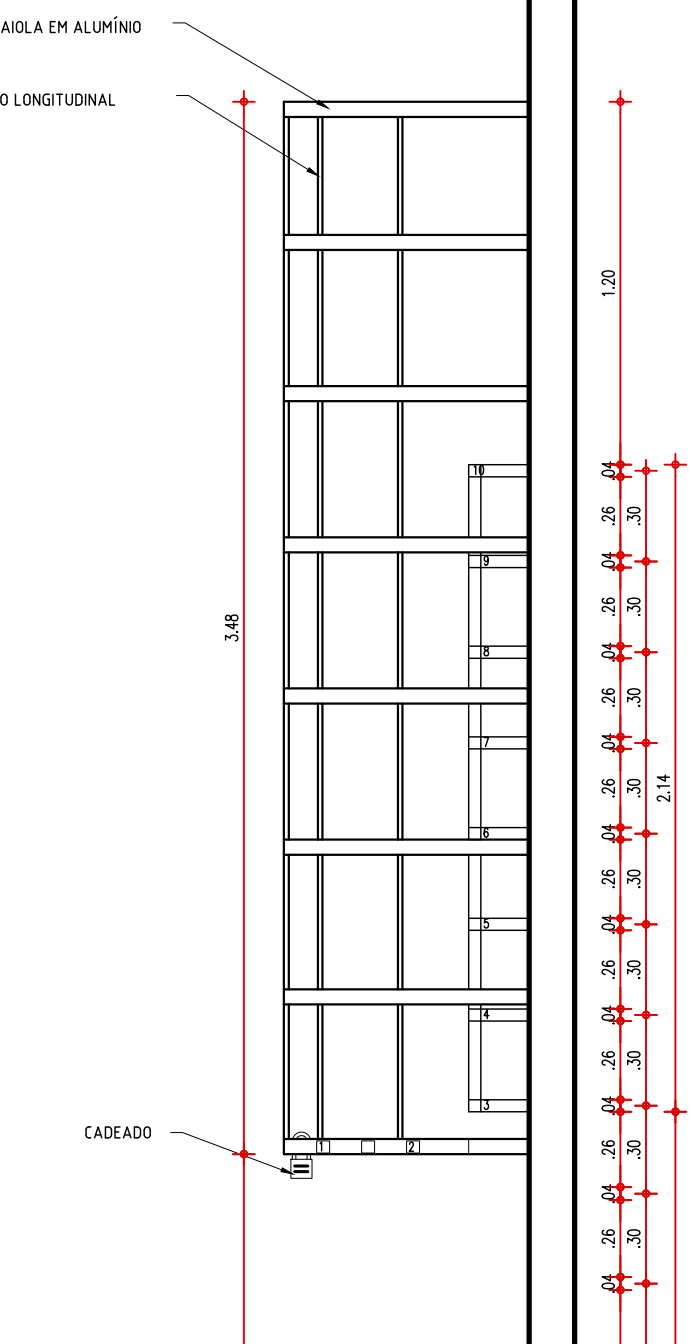

09 VISTA LATERAL 02-PORTA FECHADA
ESCALA: 1/25

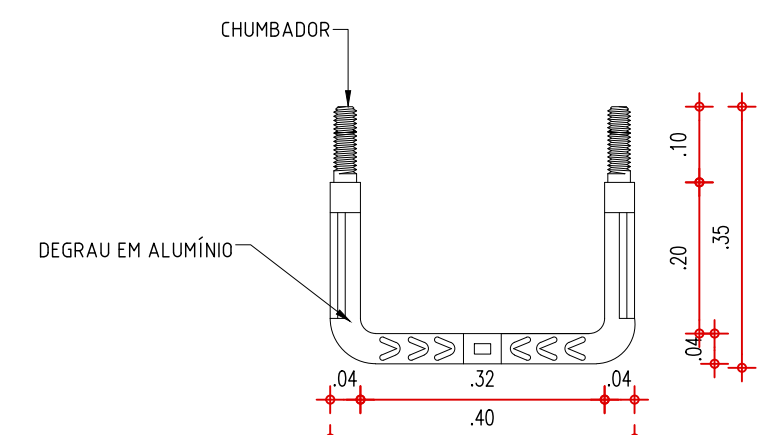

10 PLANTA BAIXA DEGRAU
ESCALA: 1/10

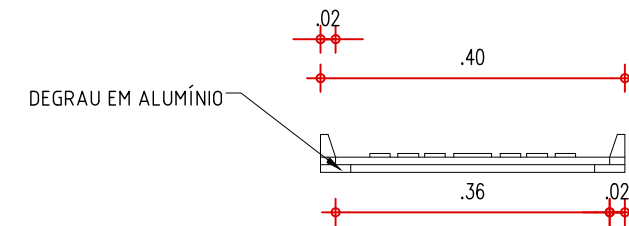

11 VISTA FRONTAL DEGRAU
ESCALA: 1/10

COR PENA
red 07 0.1
yellow 07 0.2
green 07 0.3
cyan 07 0.4
blue 07 0.5
magenta 07 0.6
white 07 0.7
08 07 0.1
40 07 0.1
94 07 0.1
240 07 0.1
253 07 0.1

Thairo Rafael Silva Borges
Arquiteto e Urbanista
CAU-PI RN: 191406-5

GOVERNO DO ESTADO DO PIAUÍ

SEDUC - SECRETARIA DE ESTADO DA EDUCAÇÃO

19º GRE - TERESINA

DEPARTAMENTO:
UNIDADE DE GESTÃO DA REDE FÍSICA

TÍTULO DO PROJETO:
CONSTRUÇÃO DO CHAC ANA CORDEIRO

ENDEREÇO DO SERVIÇO:
AVENIDA DR LUIS PIRES CHAVES, 1084 - BAIRRO SACI

TÍTULO DO DESENHO:
DETALHES 03

MUNICÍPIO:
TERESINA - PI

ZONA:
SUL

DESENHO:
ARQ. THAIRO BORGES

FASE:
PROJETO EXECUTIVO

DATA:
ABRIL DE 2022

DESENHO:

PE

PRANCHA:

16/19

ESCALA:

INDICADA

REVISÃO:

REVISÃO 01

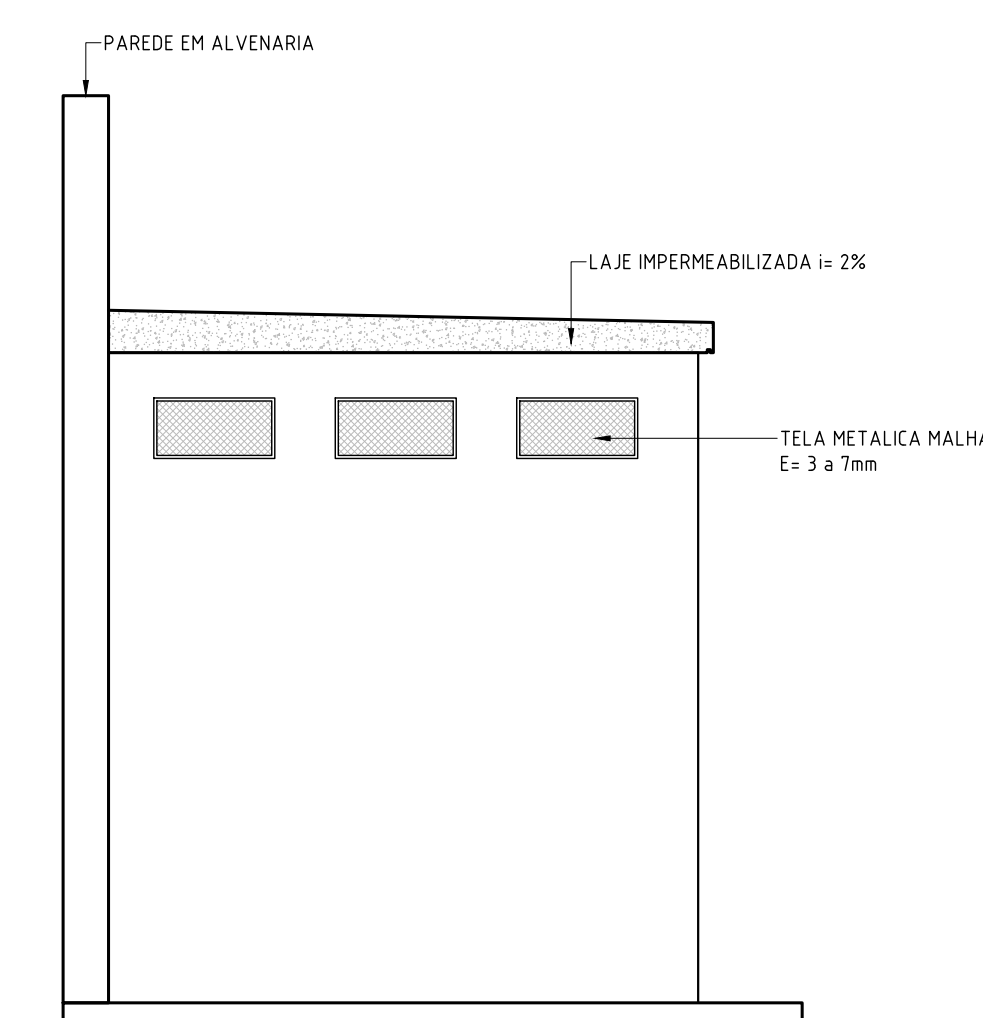
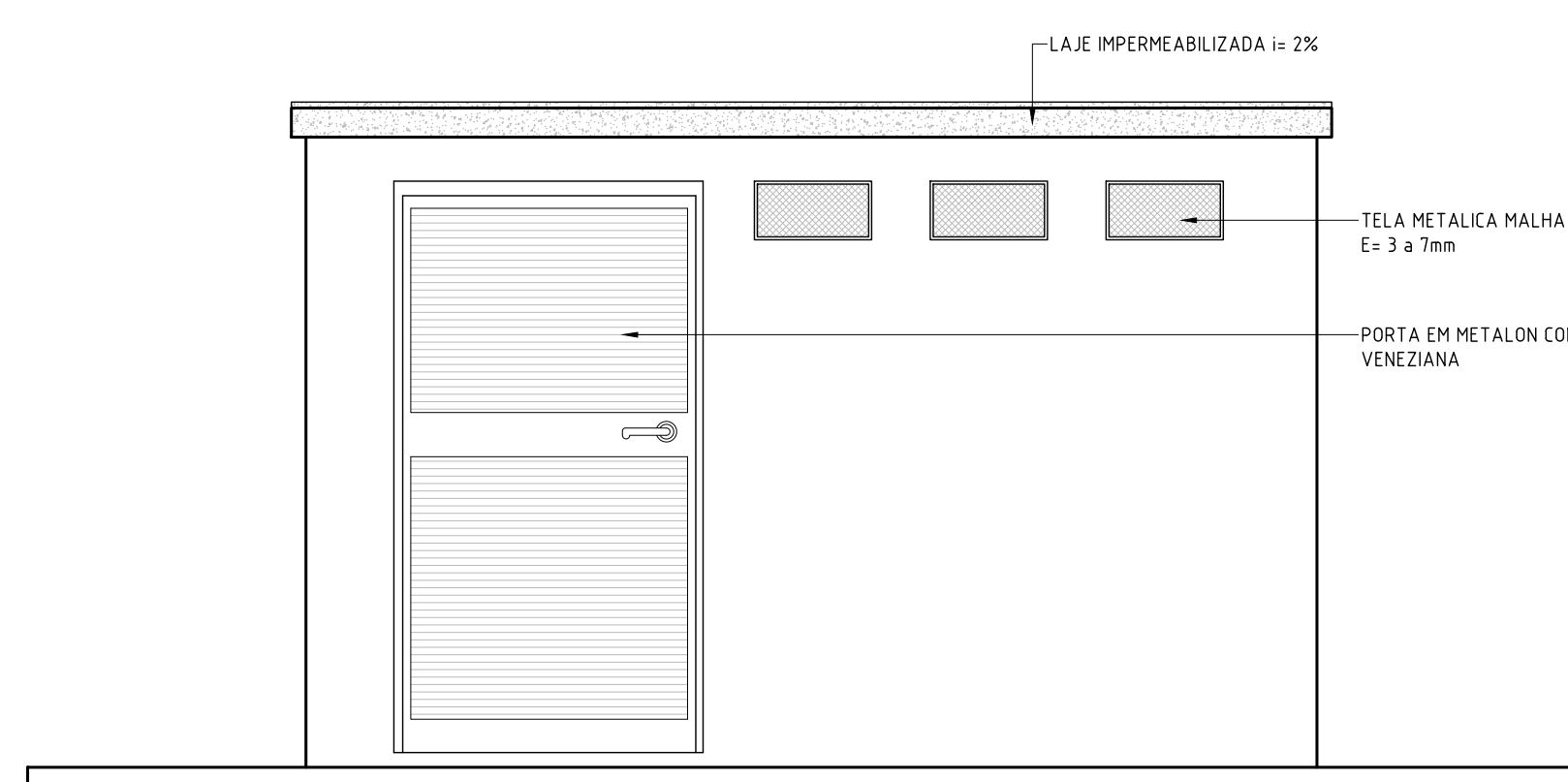
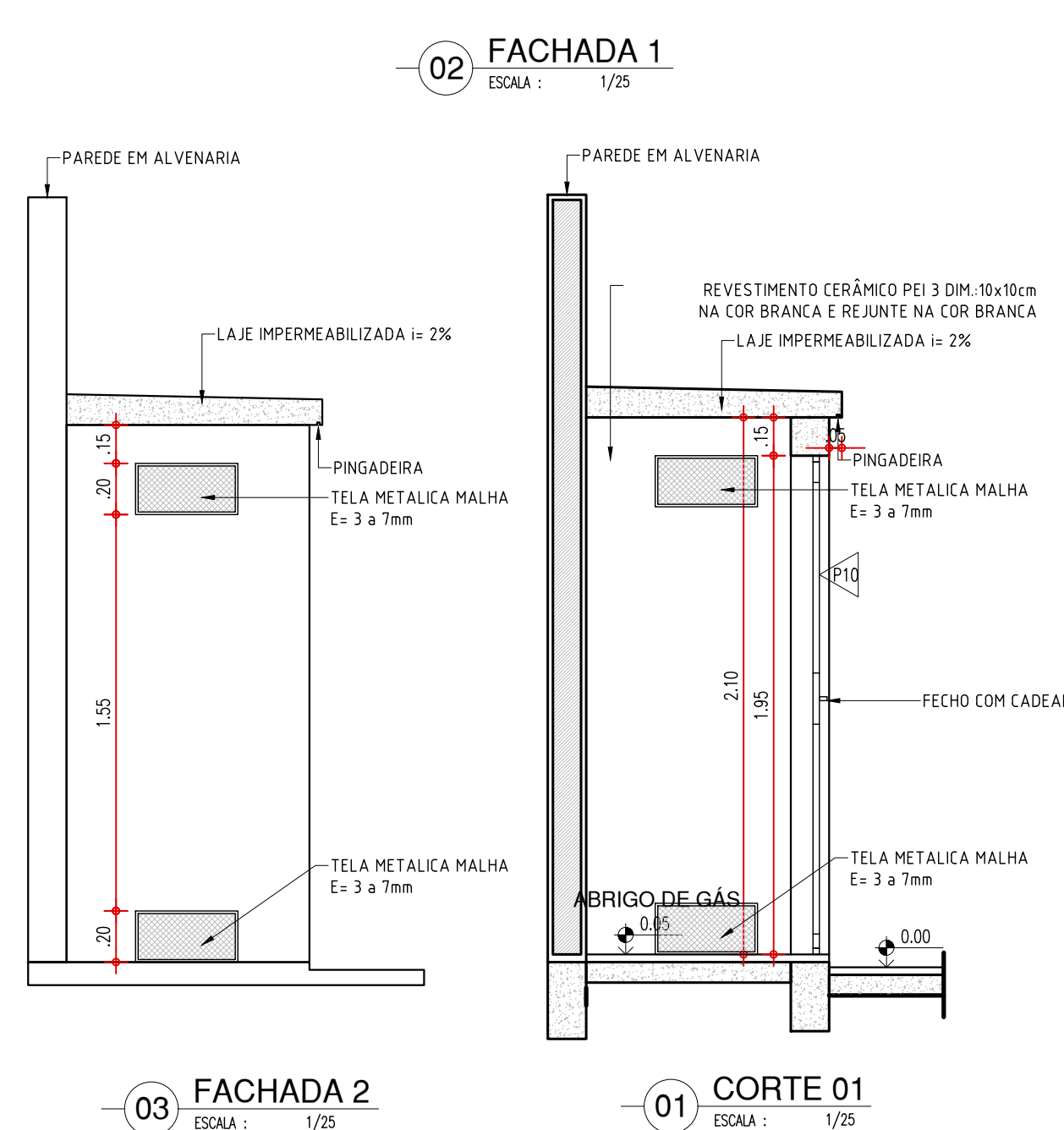
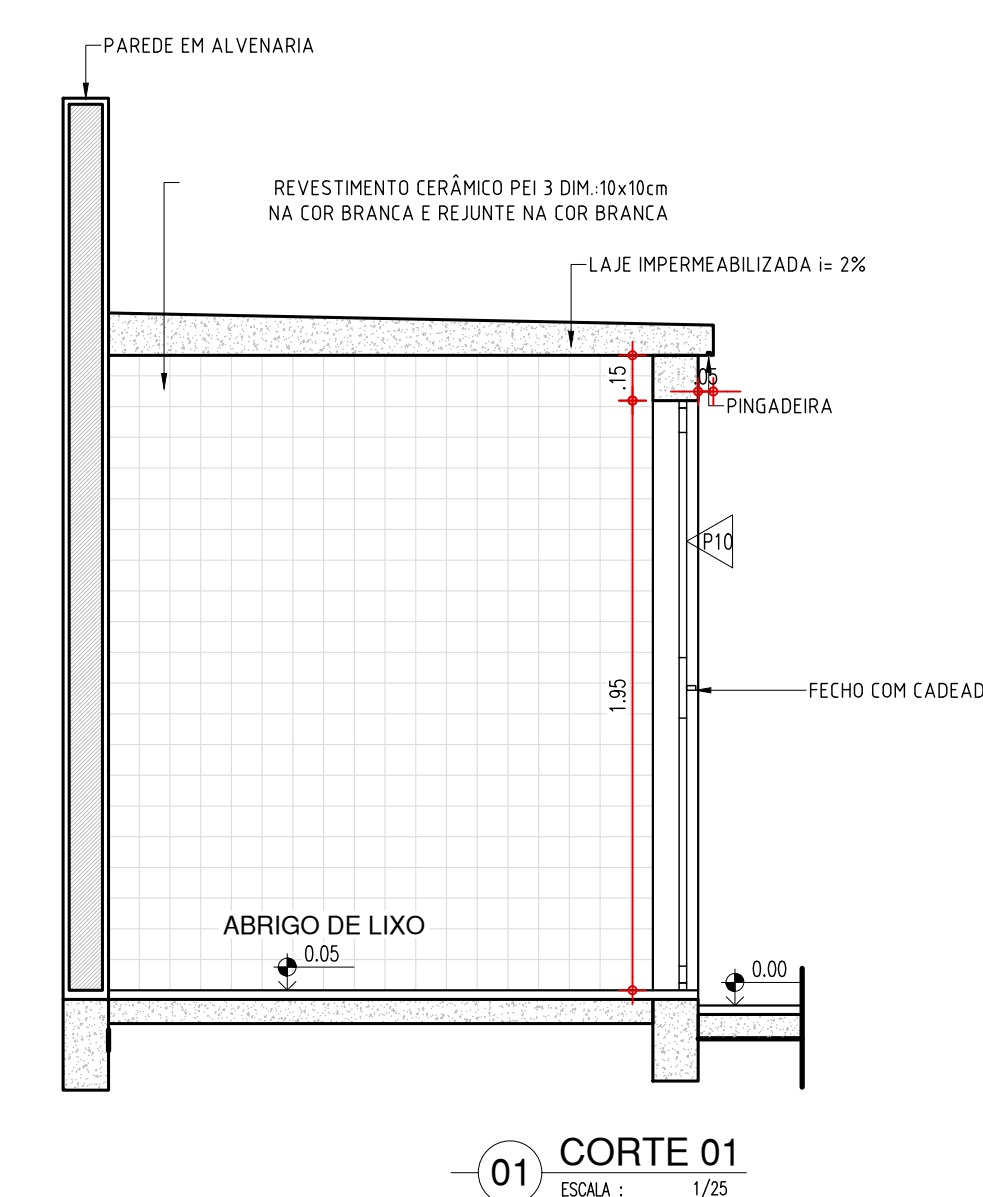
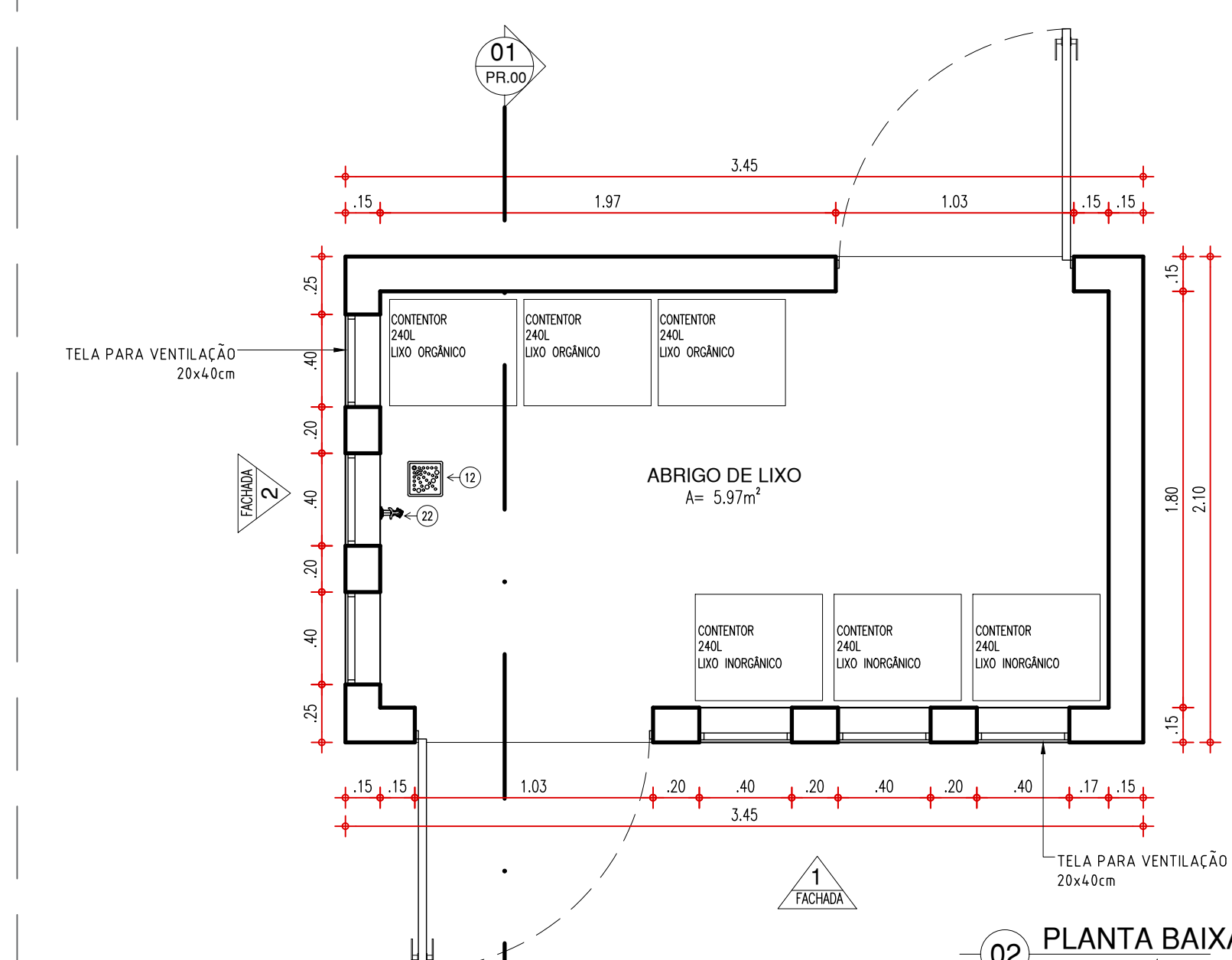
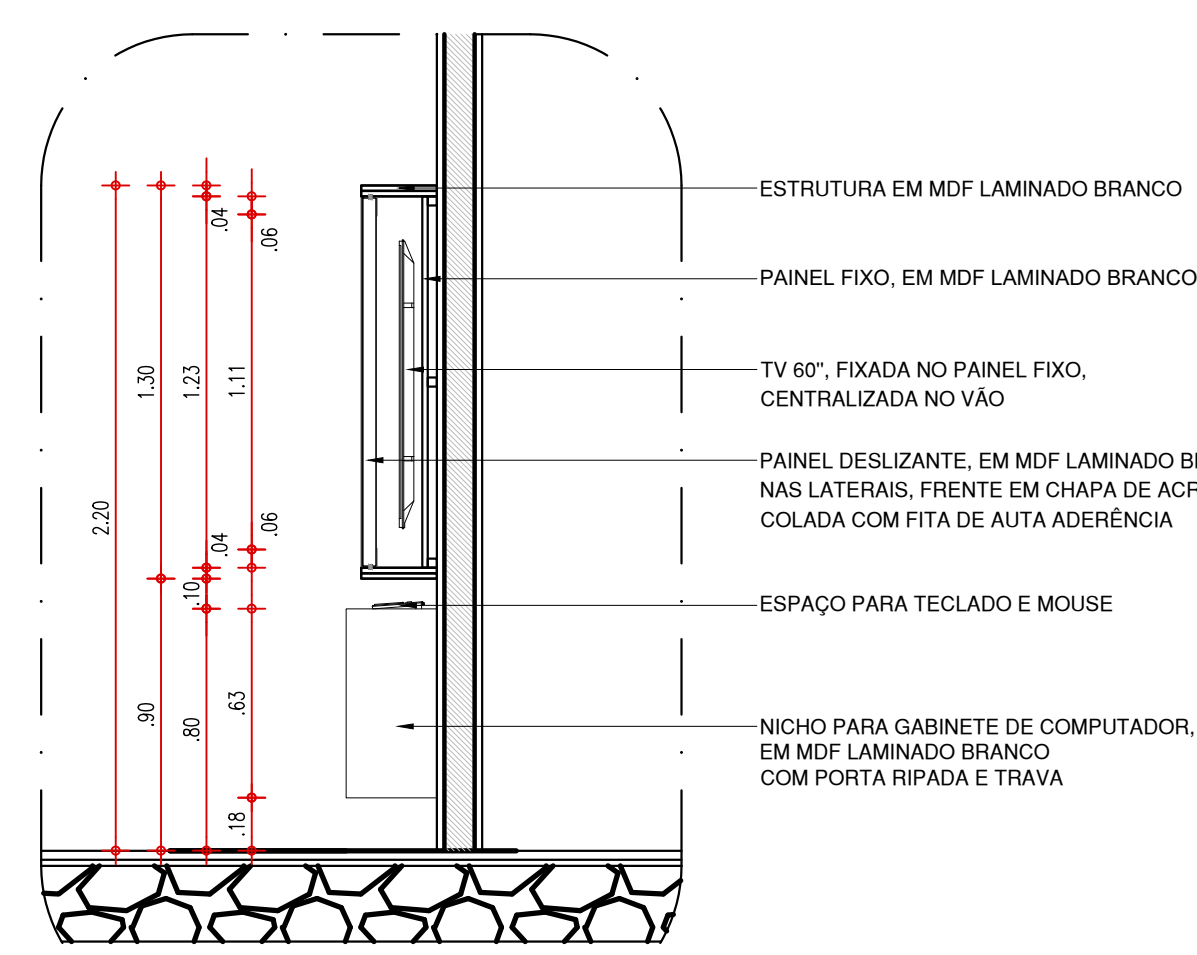
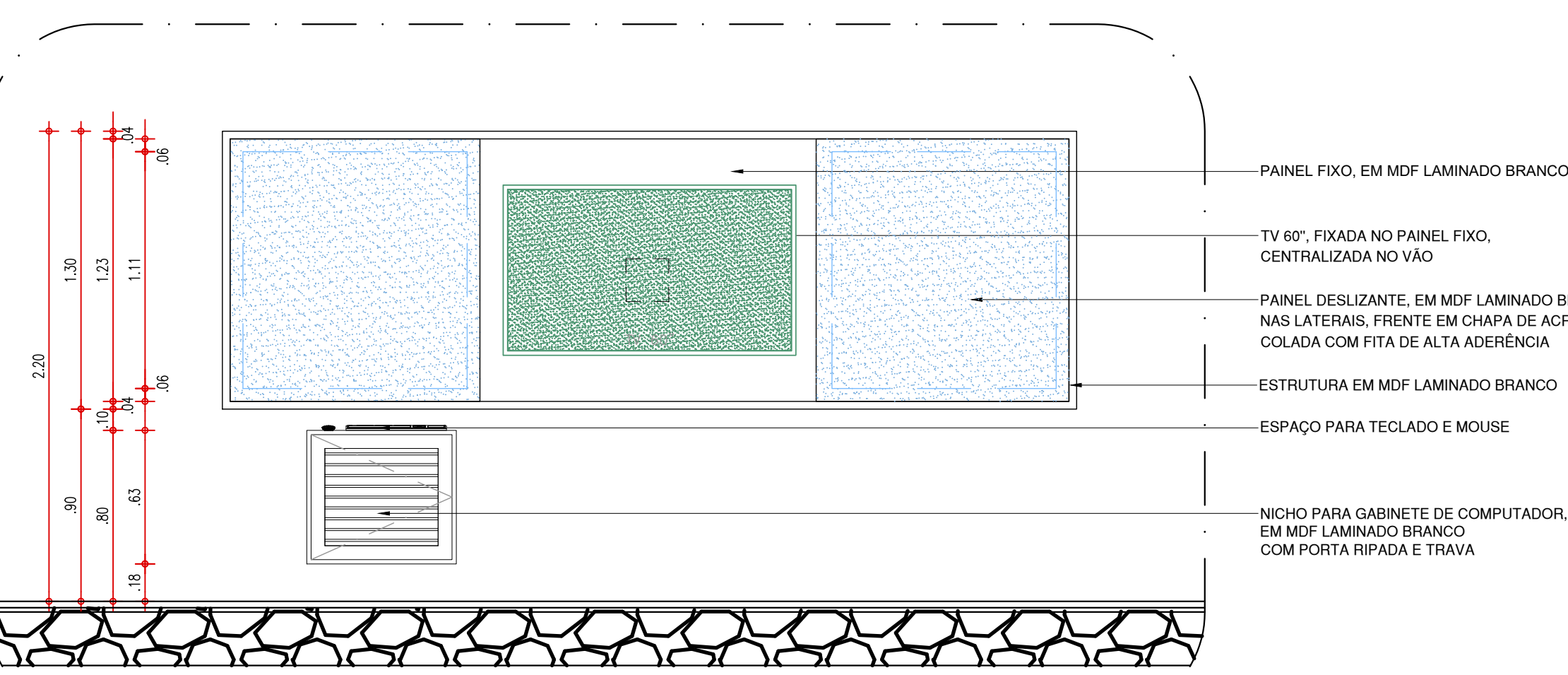
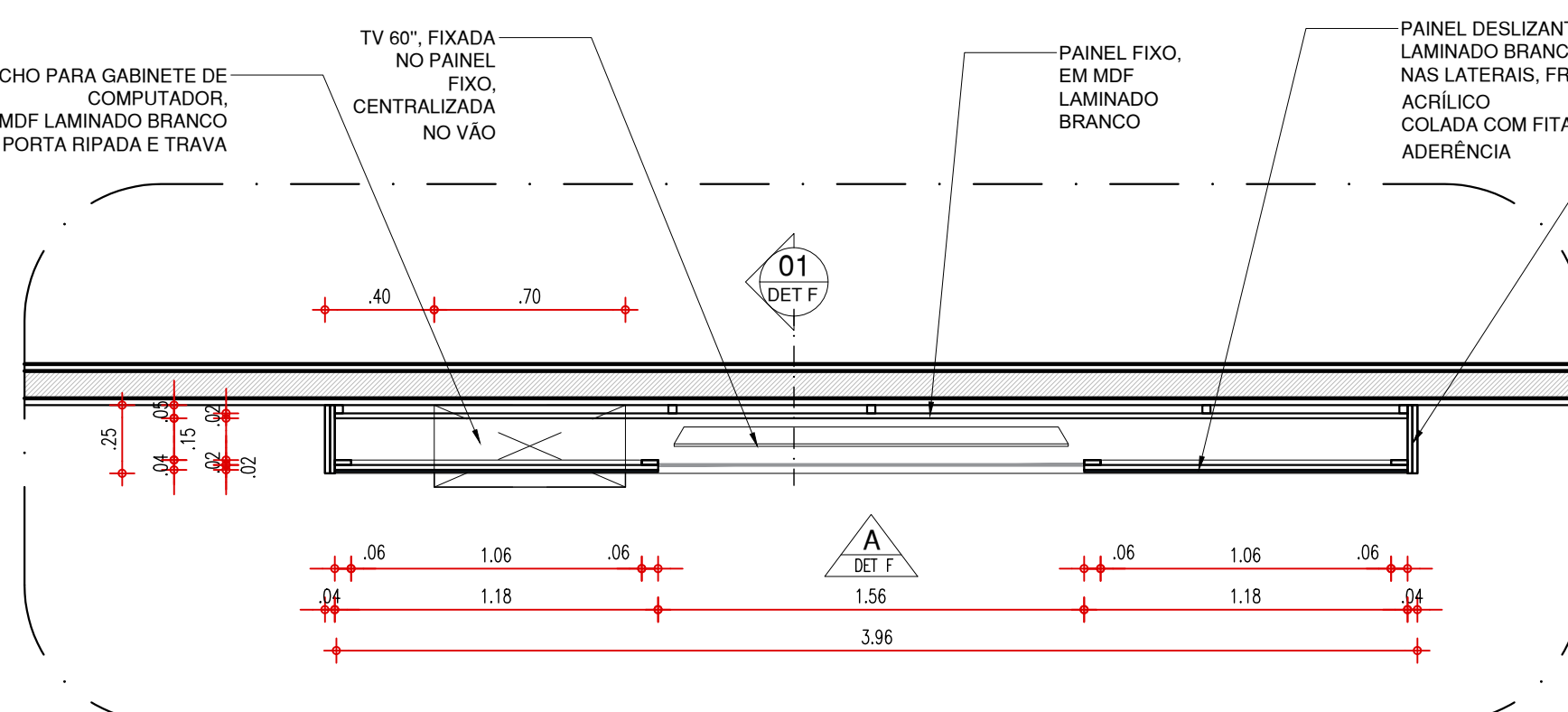
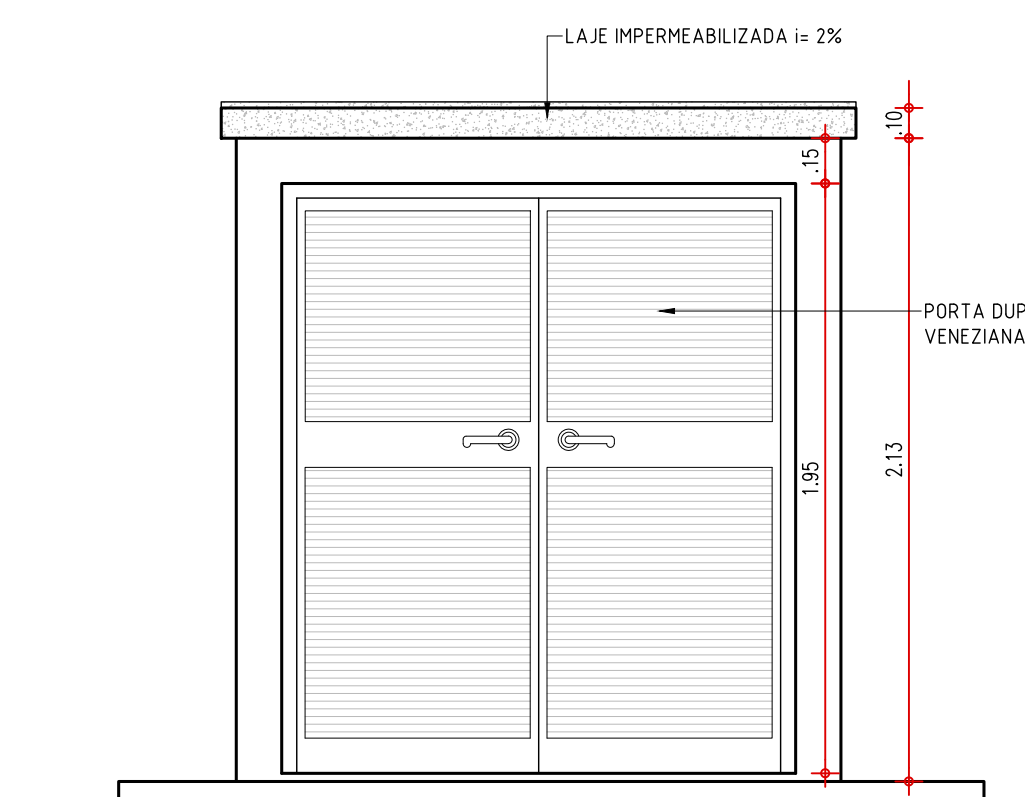
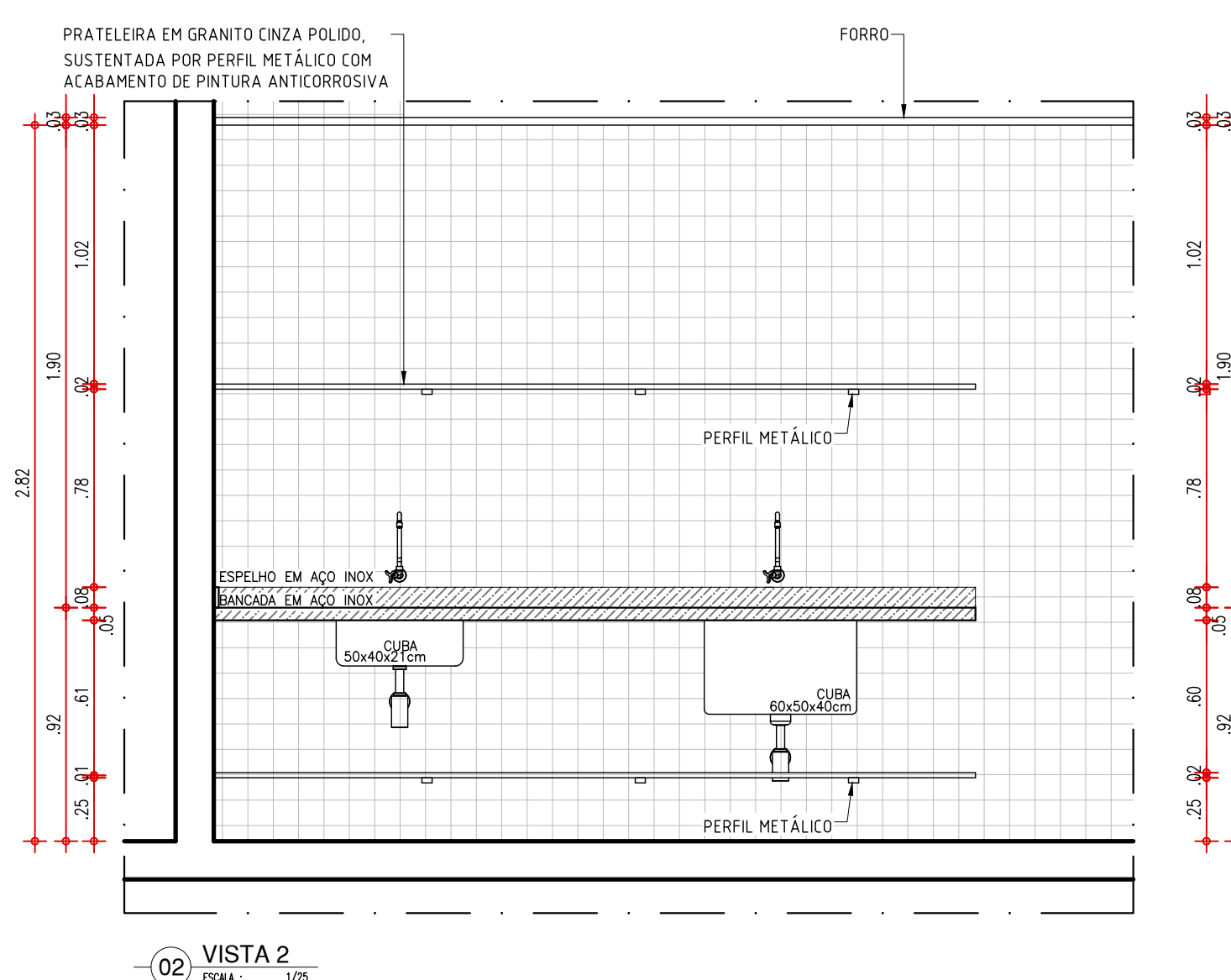
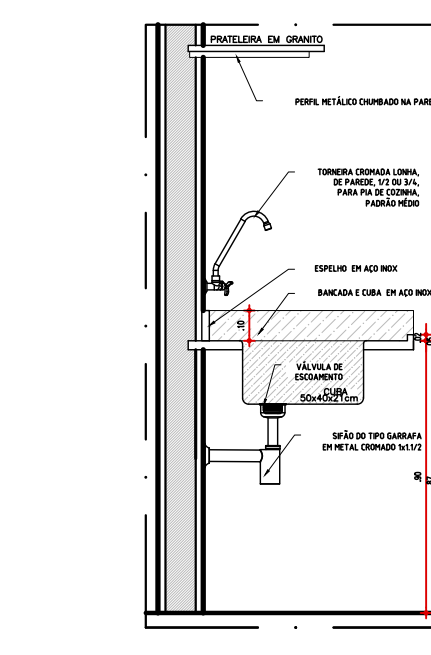
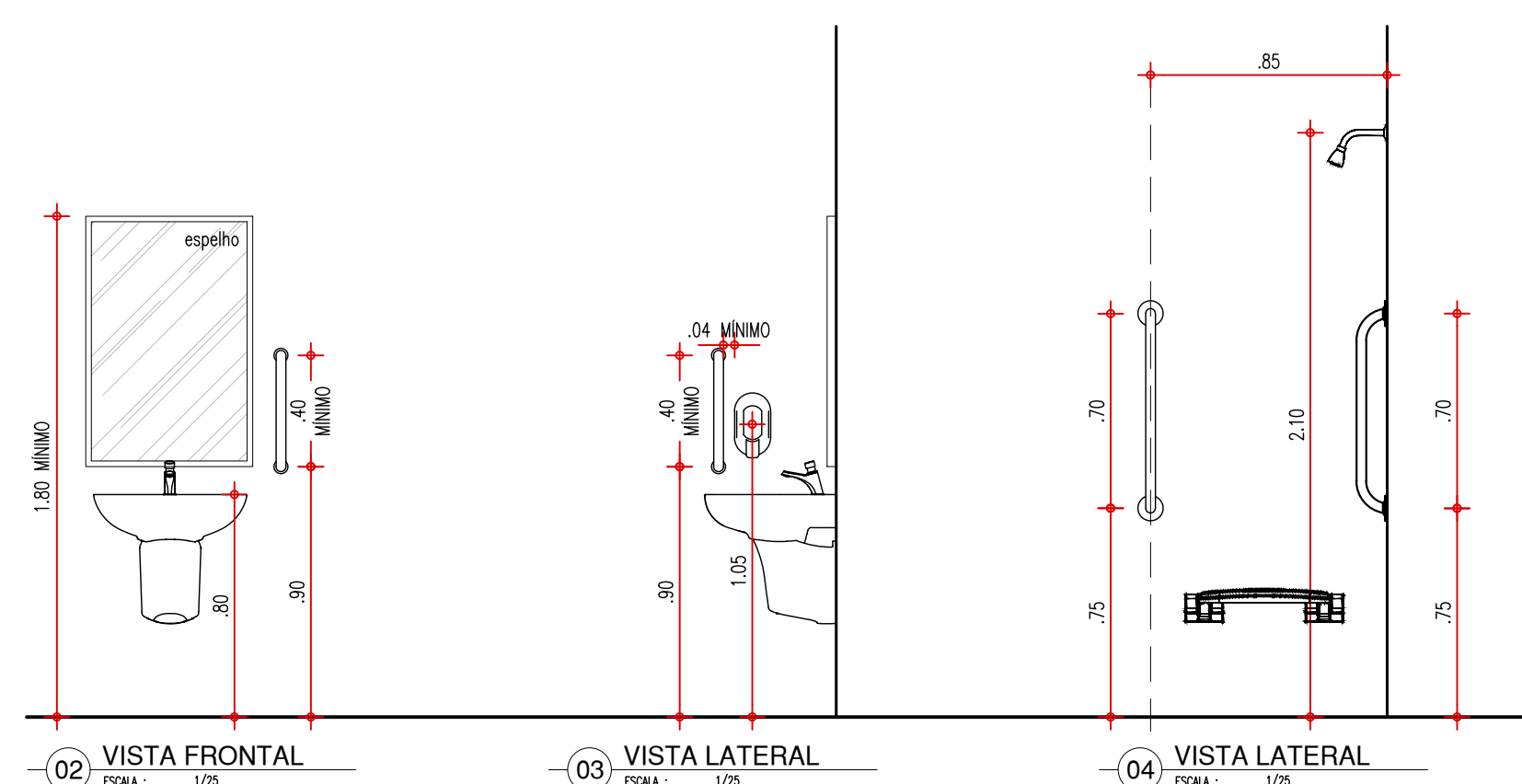
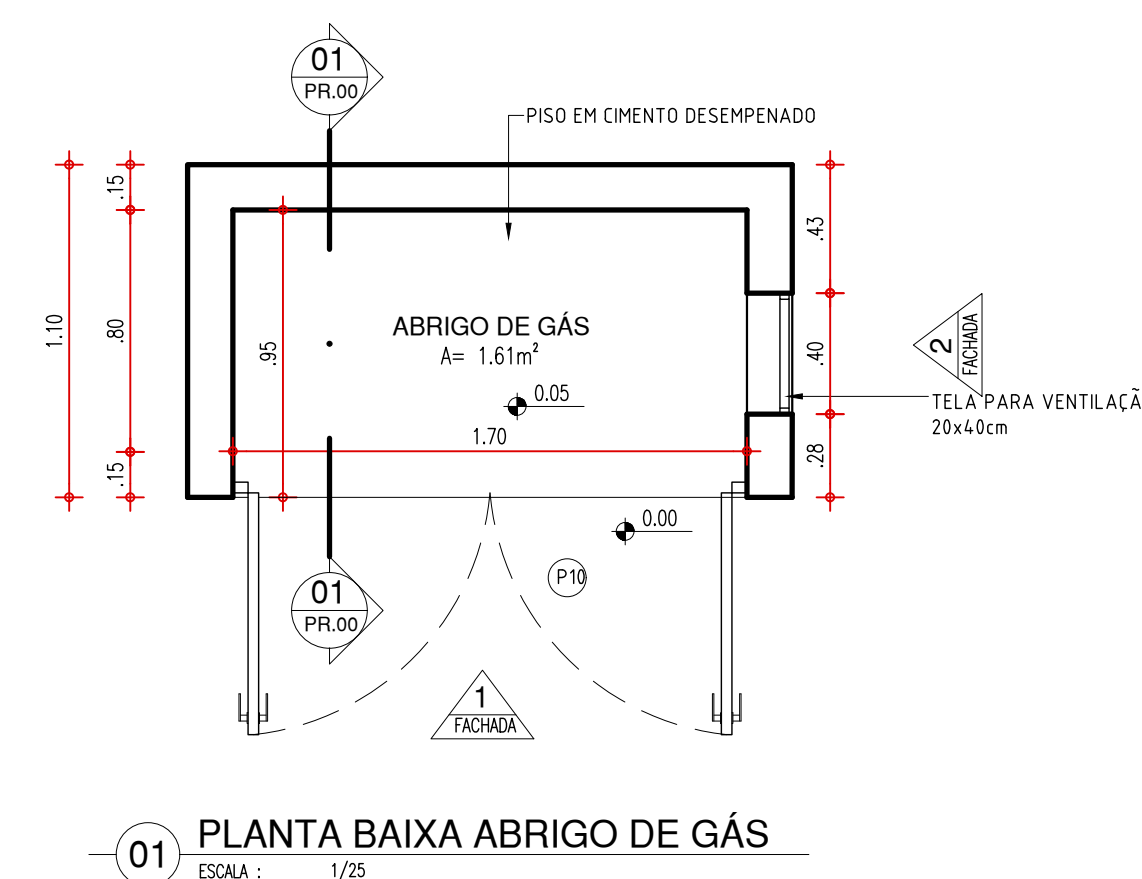
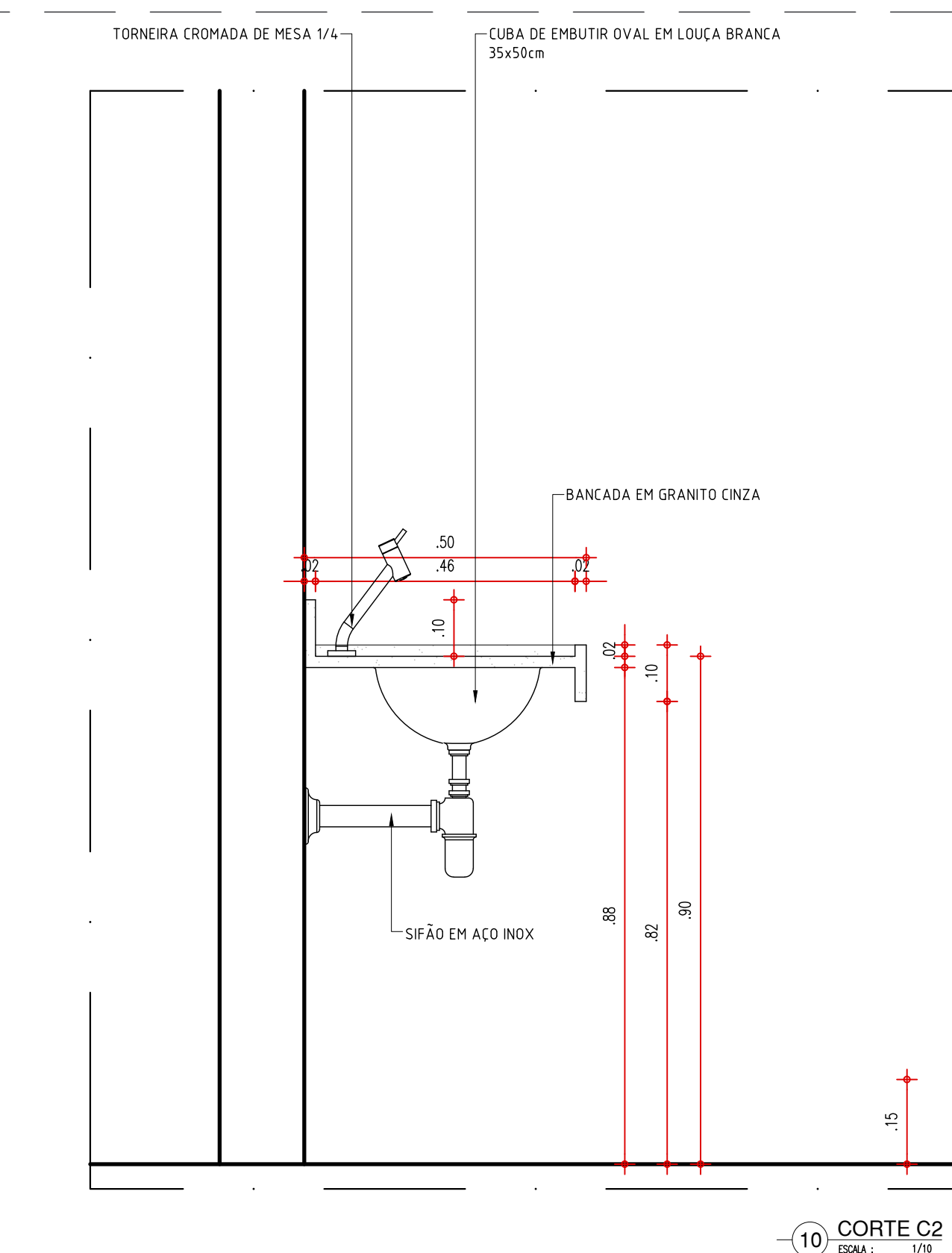
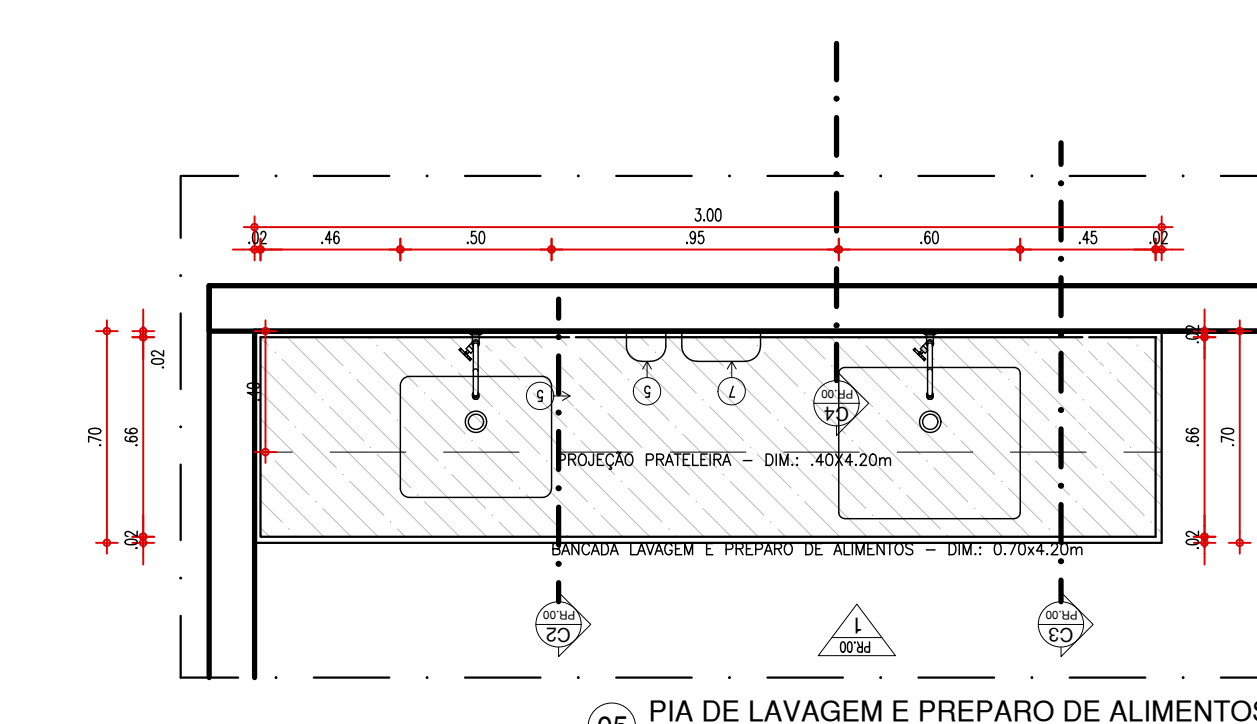
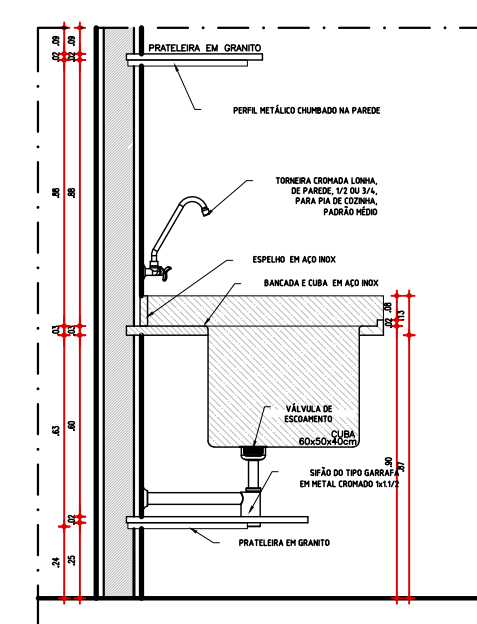
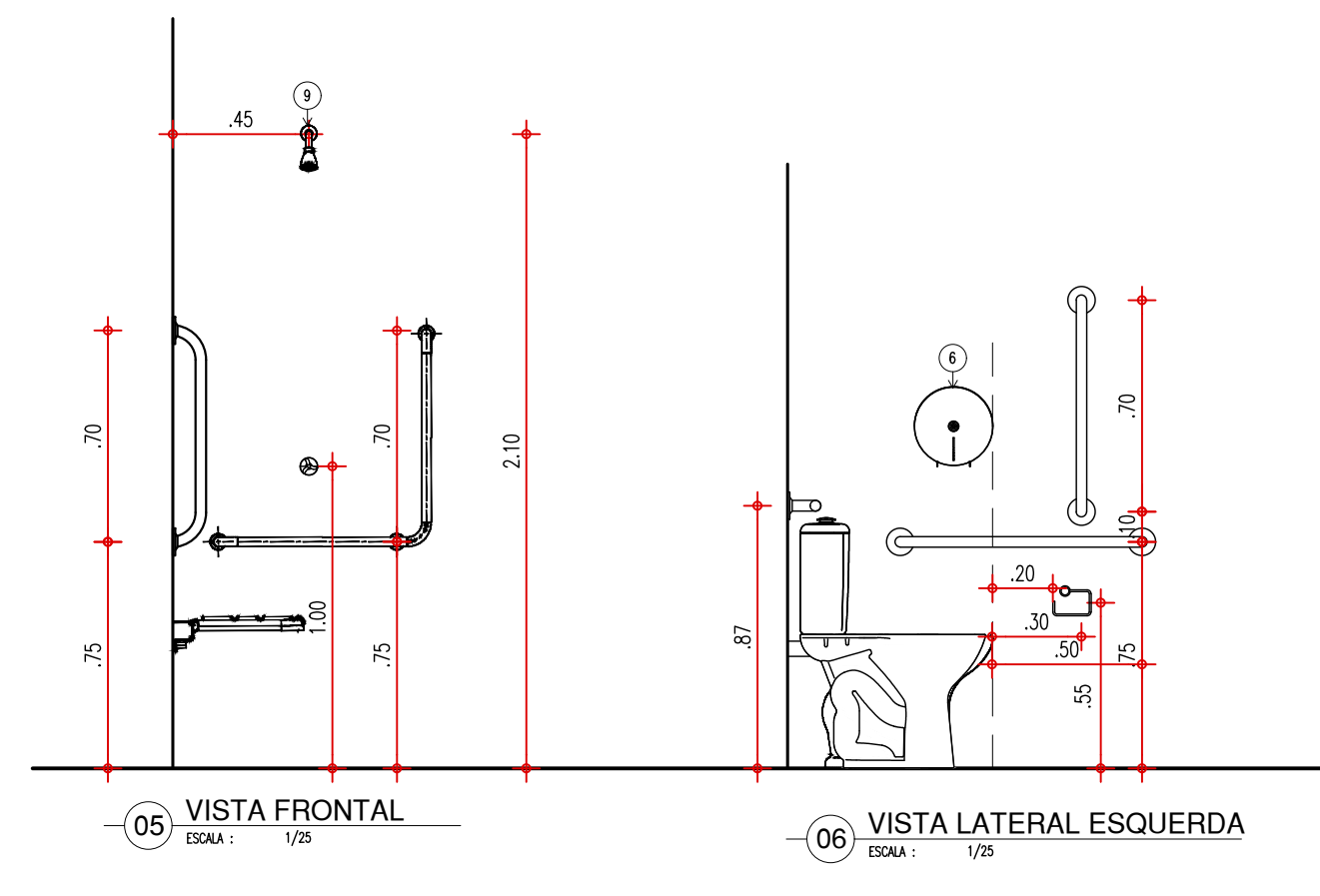
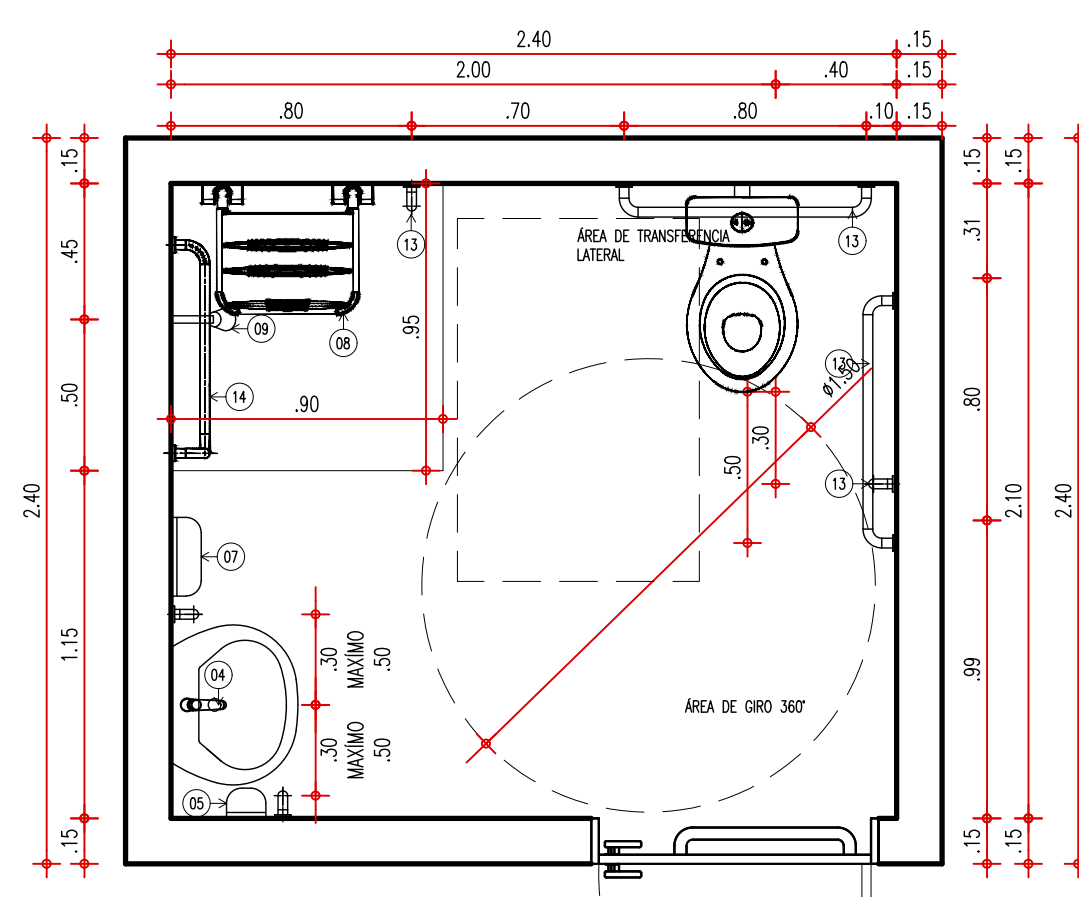
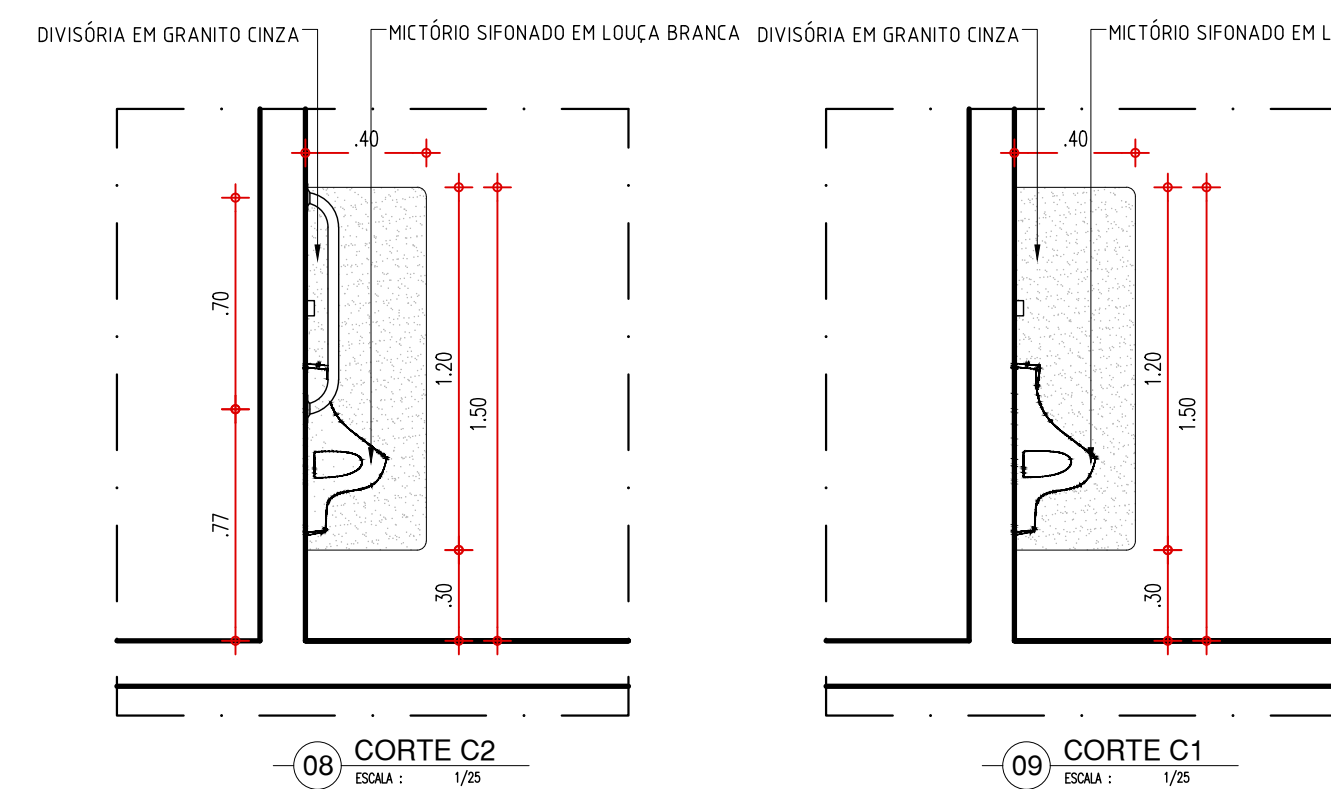
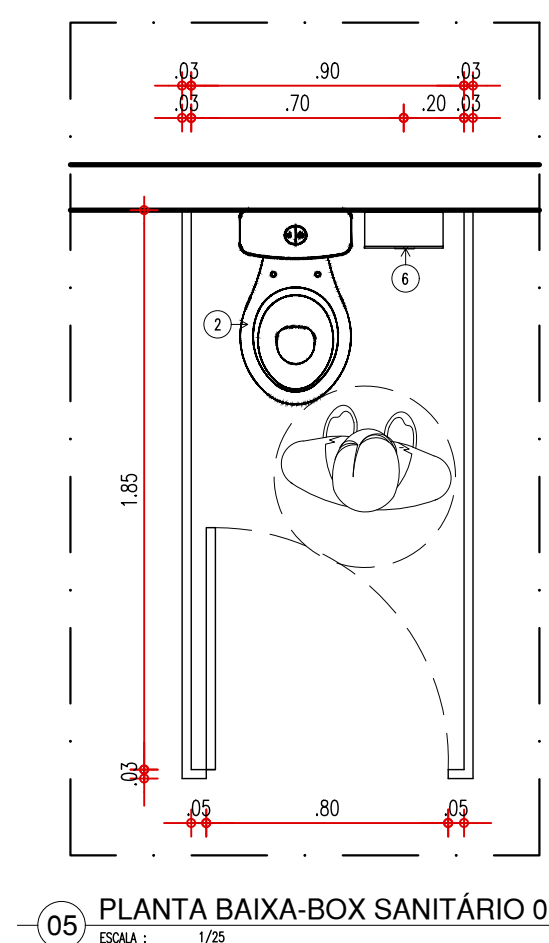

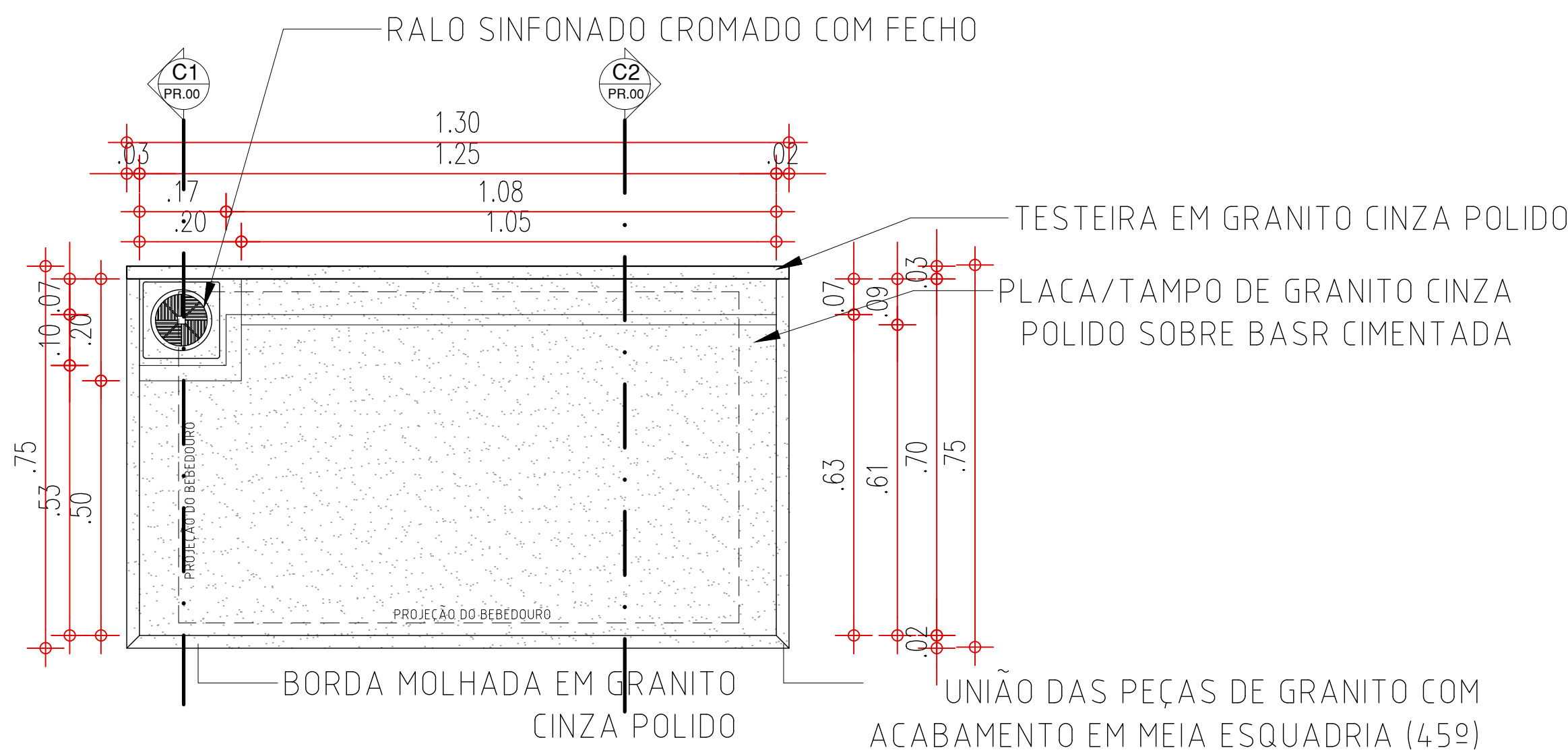

01 PLANTA BAIXA - BASE PARA BEBEDOURO
ESCALA : 1/10

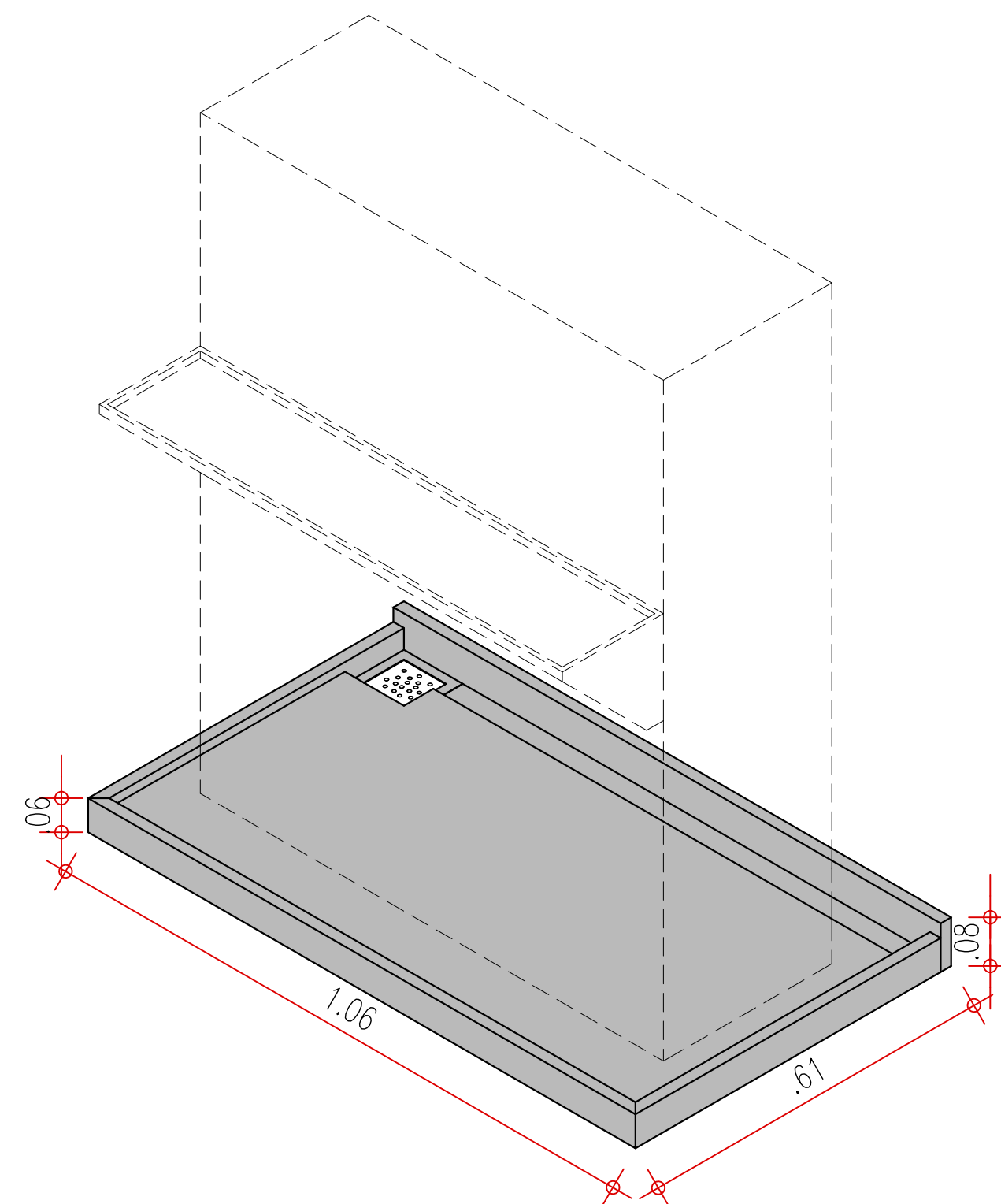

05 PERSPECTIVA 01 - BASE PARA BEBEDOURO
ESCALA : 1/10

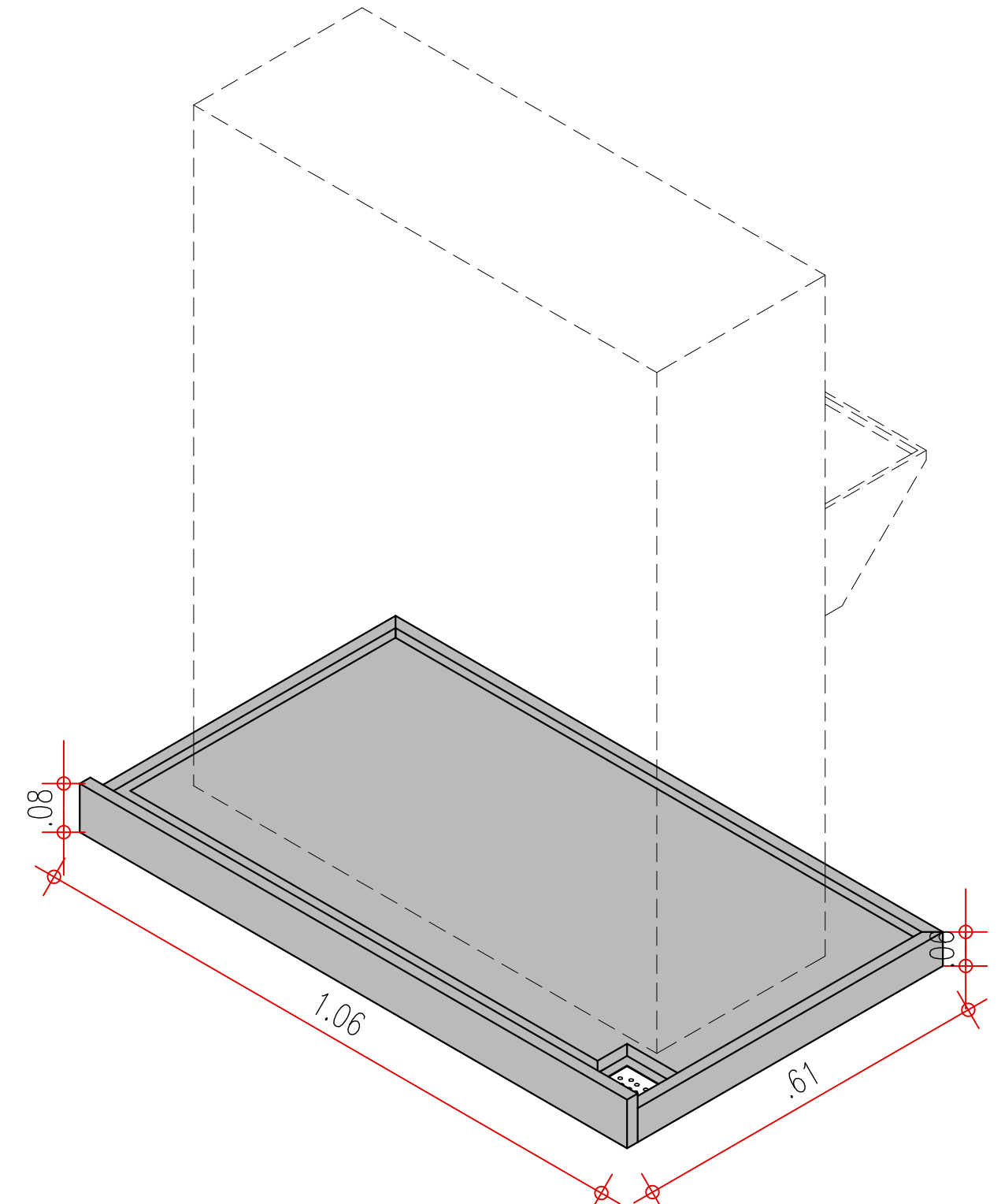

06 PERSPECTIVA 01 - BASE PARA BEBEDOURO
ESCALA : 1/10

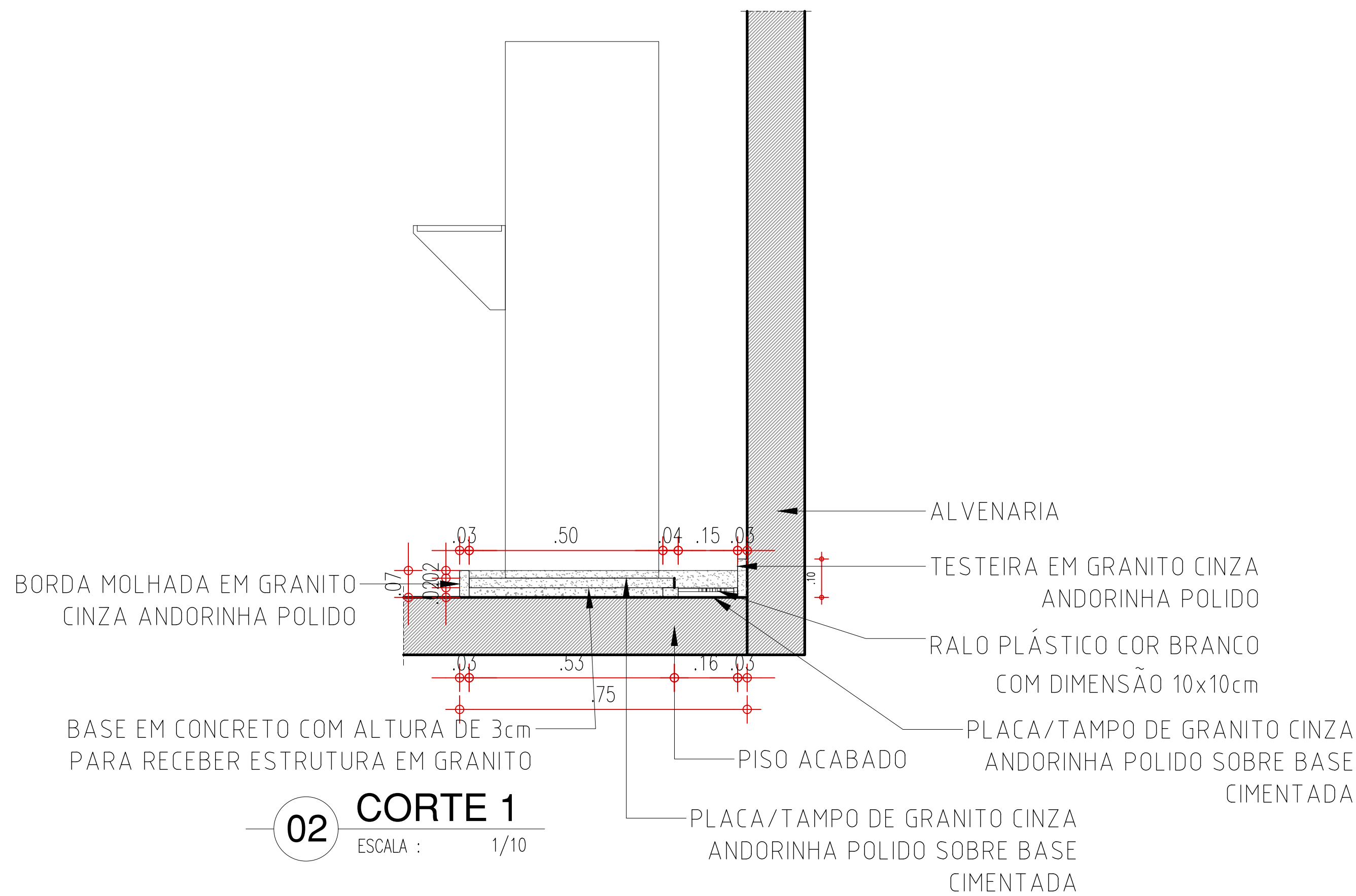

02 CORTE 1
ESCALA : 1/10

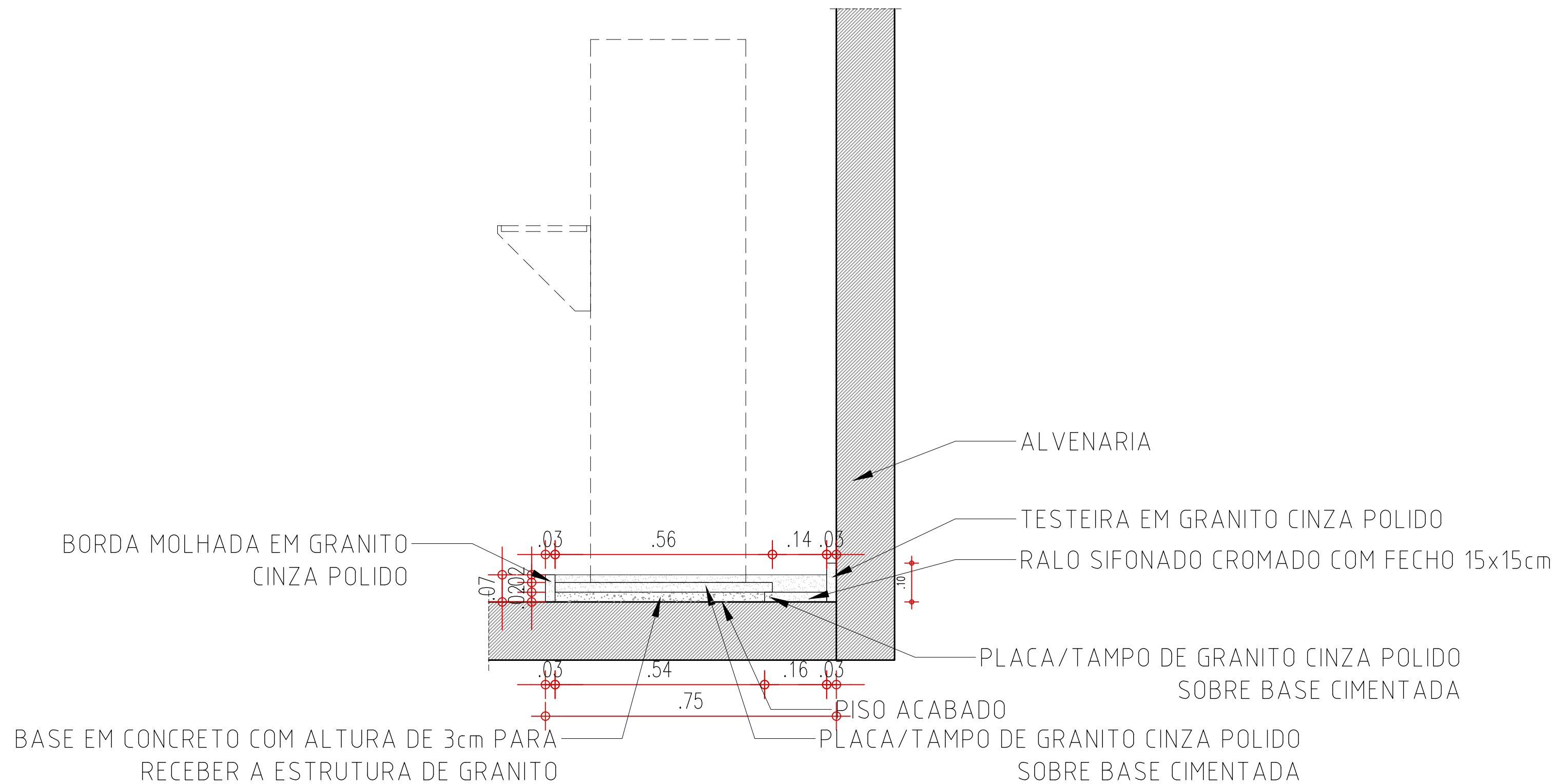

03 CORTE 2
ESCALA : 1/10

Thairo Rafael Silva Borges
Arquiteto e Urbanista
CAU-PI RN: 191406-5

GOVERNO DO ESTADO DO PIAUÍ

SEDUC - SECRETARIA DE ESTADO DA EDUCAÇÃO

20º GRE - TERESINA

| | |
|--|----------------------------|
| DEPARTAMENTO: UNIDADE DE GESTÃO DA REDE FÍSICA | DESENHO: PE |
| TÍTULO DO PROJETO: CONSTRUÇÃO DA UNIDADE ESCOLAR GERVÁSIO COSTA | PRANCHA: 18/19 |
| ENDEREÇO DO SERVIÇO: R. OSIMA MENDES, 3521 - PIÇARREIRA, TERESINA - PI, 64055-300 | ESCALA: INDICADA |
| TÍTULO DO DESENHO: DETALHES 05 | REVISÃO: REVISÃO 01 |
| MUNICÍPIO: TERESINA - PI | ZONA: LESTE |
| DESENHO: ARQ. THAIRO BORGES | FASE: PROJETO EXECUTIVO |
| DATA: AGOSTO DE 2022 | |

